朝鮮日報 夕刊
本紙朝夕刊十面
發行兼編輯人 方應謨 印刷人 金鐘進
發行所 京城府太平通一丁目 株式會社 朝鮮日報社

軍縮豫備會商과各國의動靜

맥드날드英首相 比率變更承認?

戰闘艦單艦噸數는二萬五千噸 航空母艦廢棄엔反對

맥드날드英首相

【倫敦二十一日發聯合】 엑스푸레스紙의 報하는바에依하면 맥드날드首相은 來二十三日의 第一回日英會談에如左한 提案을하리라한다

一、英國은日本의現保有比率을若干增加식힘에同意함

一、戰闘艦의單艦噸數를二萬五千噸으로 制限할것

一、巡洋艦을七十隻에制限할것

但航空母艦廢棄問題는除外함

潜水艦을全廢할것

분수를피우는態度를執拗히繼續함에잇서서는豫備會談은 或은急速히險惡의境遇에直面할지도모른다고觀測되고잇다

比率廢棄問題에 米國은絕對反對

日本은부질업시現狀打破라고 英佛伊는緩和에努力?

【電通東京電話】 倫敦의海軍豫備會議은이미 再開의幕을열고 잇는데今回의豫備會談에서 가장 難關視되고잇는것은 日本이 華盛頓條約廢棄通告의方針即現在의五、五、三의比率廢棄의 絕對的要求이다그러나日本으로말하면 華盛頓條約의廢棄通告는 現在의艦種別差等比率主義에 依한軍縮方針에代替하야 總噸數均等制限主義를根幹으로한 新軍縮方針으로實質的軍縮을 圖하려함에不拘하고 英米佛伊는이를 日本이부질업시 現情을 打破하고海軍力의 增大를企圖하려는것과 가티알고日本의 五、五、三比率의廢棄方針에對하야서는 各國이모다左와如한 強硬한反對又는難色을示하고잇다

米國 은一九二二年以來五、五、三比率主義의變更에對한 根本的反對의態度는 少毫도 變함이엽고 또日本의比率廢棄의 理由에 對하야海軍의技術的說明보다도 그政治的理由를뭇으려함에 米國의強硬한反對가豫期된다

英國 은 海軍部內에는 日本과 가티 倫敦、不滿의空氣가 잇스나 今回의海軍豫備會談의招請國인關係上 豫備會談의失敗를꺼리어 그立場에서 日本의五、五、三의比率主義廢棄에 對하야는 米國과共同하야 抑制하는態度로나오든가 또는英國一流의方法에依하야 日本에對하야 比率主義廢棄의絕對的要求方針의緩和를求하여오리라고觀測되여 日本의五、五、三比率廢棄要求에對하야 極히難色이잇슴은 容易히看取된다

佛伊 兩國으로서는 海軍問題보다 도 歐洲問題가重要함으로 따라日本의五、五、三의比率廢棄에對하야서는 一面同情을表할것이나 日本의現情打開를承認함은 同時에歐洲의現情打開도 承認치안흐면 안되게될憂慮가잇는同時 佛、伊의對歐政策에對한 英米의支持乃至諒解를求할必要上日本의比率廢棄에對하야서는 結局조하하지 안을것이다 即各國은日本이提示할 對軍縮方針그것보다도 五、五、三比率廢棄의要求를極度로重大問題視하고잇는듯하다 그리고日本이華盛頓條約의廢棄通告는 豫備會談이成功하든가말든가에不拘하고이를敢行할方針임으로 英米側이萬若日本國의 新軍縮方針의眞意를充分히徵하지안코 부질업시五、五、三의比率廢棄問題로

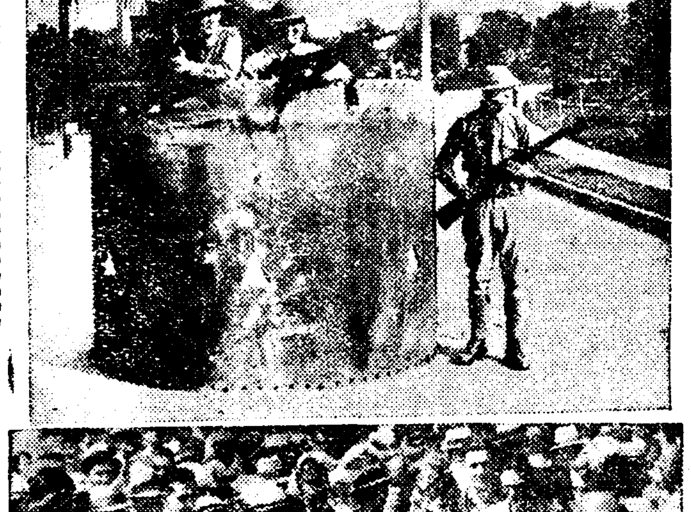

무시무시한警戒!

二十餘萬의 罷業員參加로各處에서 警官隊와突擊하야 十數名의死傷者를내고 處處에戒嚴令의公布까지보와 一時全米를振動하든 아메리카텍스틸·스트라익크는(織物工罷業)騷動은 아직도우리의記憶에새롭거니와 寫眞은 노-드·캐로라이나州카나포리織組工場附近에서 罷業團을警戒하고잇는내슈날·가-드

政黨連繫運動 俄然再燃氣勢

政府無力에反映하야

【電通東京電話】 政友會의政民連繫問題는 複雜한黨狀과政情의變化에依하야 一時停頓의形勢이엇스나 最近에이르러現內閣의無力을暴露하고 民心도漸次現內閣을떠나 輿論도暢連의必要를痛感하게되어 此等이政民兩派를 刺戟하야政黨連繫論이다시澎湃히擡頭하야 玆에從來不徹底한 態度를갓고잇든鈴木政友會總裁及그周圍도早速政黨連繫에依하야 黨內外의難局을打開하는外업다는데 意見의一致를보아 黨의中心努力인久原、山本(條)兩長老에게그意를明白히하고 今後黨內의統制와他黨에對한交涉一切를一任하고그努力을懇請하게되엇다兩長老도欣然總裁의委囑을容認하고誠意를가지고 이實現에努力하게되어 廿六日午後六時부터長老의懇談會를開催하기로되엇다

反對運動急先峰 二百名辭任確實

【旅順二十一日發聯合】 辭任確實로 보이는者는警察官統制委員、上京委員等反對運動의急先峯이엿든最强硬分子百名乃至二百名으로 觀測되다

大場局長不得己 辭表全部를受理

【電通旅順廿一日發】 今日의全滿警察署長會議에서 各署長은어데까지든지 辭表의受理를大場警務局長에게强請하얏슴으로 同局長도할수업시 一日各署長以下五千名의各警察官의辭表를受理하게되엇다 午後는部下慰留工作에對하야 다시會議를續行하고잇다

米國誤解一掃?

【電通倫敦二十一日發】 海軍軍縮豫備會談에對하야 米國側에서는 會議劈頭中心問題인日本軍縮案이 먼저英國만에提示되어 協議할形勢가잇든것을日英間에一種의特殊한 諒解의可能性을 想像케하는事實이라하야조회하지안튼바 二十一日에이르러 日本代表部의方針이事實上英米에對하야 同時에提示되어實施를보게되엇다

大總統就任認定

蔣介石氏獨裁政治實現 憲法草案이通過

【上海二十日發信】 蔣介石氏의大總統就任을 合法的으로認定하는것이라하야 注目되고잇든 中國의憲法草案은去十七日午後憲法起草完了한날부터 一年有餘를經過하야 立法院을通過、來第五次全國代表大會에서會期가 決定될國民大會에提案되어 國民의協贊을經하야 드되어實施를보게되엇다

新憲法의 內容을보면그顯著한特色은總統制의確立과이에伴한財政、經濟、軍事의極端的中央集權이다 總統은副總統과함께 現在의五院制度우에두게되는것인데 右草案에依하면 總統은國家의元首로陸、海、空軍의統率者인同時에 行政院長、政務委員、各部長을任免할權利를갓고 行政會議에잇서서도 首席이되는等統治權의最高機關이라기보다는 完全한最高獨裁者로化하야行政委員은單純한總統治權의執行機關임에不過하다 그럼으로 그意圖가 那邊에잇는가를 明白히알수잇는바 皮肉的이라할것은 第四十七條의總統의身分에關한 條項에眞人은 解職後가아니면 總統、副總統이될수업다는것을 規定한대로 前記立法院을通過한것이다

一說에依하면右는 蔣氏의獨裁를두려워하는 部內一部의策動으로 最初軍人은絕對로總統이될수업다는것을規定하려하얏스나 藍衣社方面의 反對에依하야 「現役軍人」이라고修正된것이라고傳하는데 眞相은 蔣介石의 用意周到함에서

『大局的現地에서 反對運動은翻意』

在滿機構改革問題에對한 關東廳首腦部見解

【旅順二十一日發聯合】 在滿機構問題에對하야 인제남은問題는 辭表를提出한警察官의翻意에依한慰留工作인데 關東廳首腦部의意向及見解는『憲兵司令官의警務部長兼任排斥主張은 結局實徹되지못하엿스나 今回의改革은憲兵政策實行이아니인旨를政府軍部에서 言質을준以上吾等의主張은大體容認되엇슴으로 이以上不穩慣한 擧에나감은官吏의本分에어그러지는일이라 此際에國家本位의 大局的見地에서潔白히 翻意하여야 할것이다』하야此方針으로 極力部下의慰留에努力하야 그리하여도翻意치안는時는 不得己하다는 意見一致를보와 結局廳員警察官을通하야 大體留任할것으로본다

西南派誘說次 王寵惠氏來滬

【上海二十一日發聯合】 西南派誘說하기爲하야 中央으로부터派遣되여 南下中이엿슨王寵惠氏는 二十一日去來스오프캐나다號로來滬하엿다 氏는蔣介石汪精衛孫科氏에西南派의狀況을報告하는同時에 西南派在滬委員과도 여러가지協議를할터인데 王寵惠氏의今後의活動은中央西南合作의 成否를決할것이라하야重要視되고잇다

八面鋒

日本은陸軍이 팜플레트를내이고、米國은海軍이 宣傳書내이고、英國은空軍이 비라를부릴順序。

◇

書記官長을갈고 拓務大臣을둔다하고 岡田內閣의 補强工作이 續續進行。

米統制를天고 農林案、拓務案、朝鮮案等等이다。상자가만흐면 가마솟깨인다고하든가。

◇

政友와民政이 臨時議會를압두고 또 連繫될듯이가잇다고、離分에모힘적은 蜂과蟻의區別이잇슬까。

不再錄號外發行

新昌銀事件解禁으로 今日本紙號外發行하엿습니다

日米會商끄테 條約廢棄理由宣布

代表部說明草案에努力

【電通東京電話】 軍縮豫備會商은列國注視裡에 드듸어來廿三日 日英會商으로開始되어廿五日은日米會商으로 豫定되엇는바 日本代表部는廿三日 日英會談의劈頭 日本의軍縮案을提出하는同時에 英國에對하야 華盛頓條約廢棄의 勸告를할터이며 그時英國이이에反對의意見을表明할時는 廿五日의日米會商을기다리지안코 海軍省은直時加盟列國에 華盛頓條約廢棄의日本海軍의主張을 宣布하야 軍縮의新精神을阻害하는現行比率主義廢棄의 巨彈을投하기로되엇다 그런데目下로서는英國은廢棄問題에 速答을與할수업는情勢에잇슴으로當然廿五日의日米會談까지持越되어 米國의渡洋作戰不放棄의 反證으로正面으로 廢棄勸告에反對를表明하리라고보임으로 海軍省의廢棄理由宣布는 事實問題로二十五日의日米會商이끗난 翌二十六日頃으로될模樣이다

【倫敦二十日發聯合】 松平大使와山本代表는 二十日도僚屬을續行中인바 代表部一同은週末休暇等을全然廢하고 說明案의起草에努力하고잇다 또英米側에서는 日本側의國防平等主張에 非常한注意를拂하고잇는데 特히米國代表는二十日朝도 部內會議에서 同問題에對하야 여러가지의研究를 거듭하얏다 그리고 데뷔스代表는 二十一日 月曜日에는 사이먼外相과 會見하기도되엇는바 英米兩國이 [illegible]

豫備會商에對한 日本側方針決定

廿一日代表部協議結果

【電通倫敦廿一日發】 海軍軍縮豫備會商에對하야 日本代表部는 二十一日午前午後에亘하야協議한結果 如左한方針으로臨하기로決定하얏다

一、山本代表가 携行하고온日本政府의新軍縮案은 二十三日午前十時半부터 英國首相官邸에서 열릴 日、英正式初會商의席上 松平全權으로부터 이를提示하고 萬若英國側이 이를接受한後 米國代表에게 即時提示에異議를提唱치안으면 二十三日午後松平、山本兩全權은 直時米國代表部를訪問하야 同樣提示說明함

一、會商은 日本從來의方針에則하야 二國間式個別的으로會合할方針을取하나 會議의迅速한進行을圖하기爲하야 日本代表部에서는 右日英、日米兩會商을 併行的으로進行시킬準備가잇다

一、英國側이萬若日本案接受後暫時保留를바라는境遇라도可及的速히對米提示의機會를지어 될수록二十四日에米國側에提示할수잇도록할것

一、提示方法은左의二段에分하야 第一日本新軍縮案의 具體的內容이依하야오는所以와基礎的根本方針을列擧하야 大海軍國間의相互不脅威의確立

條約廢棄通告는 政府自身이決行

【電通倫敦二十一日發】 海軍軍縮豫備會商日本代表部의責任잇는 言明에依하면華盛頓條約廢棄通告는 全然東京政府自身이決定決行할것이고 在英代表部自身이 直接關與할것이안이어會談進行狀況에拘泥할바못되어 東京政府自身의獨自的態度로隱忍通告하기로되엇다

佛財政委員會 建艦必要를力說

【巴里二十日發聯合】 一九三五年度 海軍豫算案審議中인財政委員會는 十日佛國에서建艦의必要가잇다는旨를 力說하야如左한報告書를 提出하얏다 明年의海軍會議를 目前에두고 伊太利、獨逸兩國은꺼림업시積極的建艦에 着手하고잇슴에 鑑하야 모름직이可及的速히단케륵、스트라스볼

英國政府에서 航空機制限協議?

【東京電話聯合】 海軍軍縮豫備交涉도드되어 二十三日부터本格的交涉에드러가게되엇다交涉에는主力艦、航空母艦、潛水艦의廢棄問題가論議의中心이될것이 豫想되는바다 航空母艦問題에 關聯하야 航空機에엇더한 制限을加할必要가잇다는 意見이 最近各國에 異常한 發展을示하고잇는 航空機에對하야 特히英國은 對佛的으로이實施를 希望하고잇슴으로今次의交涉에서 航空機制限案을提議하리라보이는데 各國의 軍備는航空機發展에伴하야 漸次擴張되어 特히海軍에서艦艇攻擊을 航空機로하려고企圖하고잇슴을 日本海軍當局은非常한關心을갖고 注視하고잇다

二萬六千五百噸級巡洋艦을 建造할必要가잇다

實的으로獨裁시킴과同時에 英佛國民의輿論을喚起하고 第二項의諸點에 依하야討議한結果를 期待하야 右諸點의實現으로 日本軍縮案의全貌를示하는同時에 專門技術家會議를 開催하야 그理解를完全히할것

는바 蔣介石의 用意周到한 而南派도 나온것이라고보이어 五全大會、國民大會招集에 反對가잇는今日 露骨로他의 反對가잇는自己의 出馬를明記치안코 各大會가終了한後政權獲得의機가 무르익음을기다려 徐徐히獨裁官制를埋하고잇는듯하며 一方現在中國에서는 軍人의豫備、後備를規定하는明文이업서 總統就任에對하야서는 何等困難이업슬模樣으로今回의憲法全文은 全然自家製의獨裁强化의根據가되어 이도自家製의各大會를通過하야 空虛한憲政期로의移行은 實質的으로는 蔣獨裁에逆轉하는것이라고觀測되고잇다 (寫眞은蔣氏)

人事·集會

▲宇垣總督 矢野秘書官戶之內屬을帶同하고 咸南視察次二十二日夜十時四十分京城驛出發二十六日歸京豫定

▲今井田政監 二十二日朝海雲臺溫泉으로부터夫人同伴歸任

▲金瑞圭氏(慶北知事)治水委員會出席次二十一日夜入京

▲堀切善次郎氏(前內閣翰長)二十二日朝入京朝鮮호텔에投宿

▲羽根兵三氏 (新任全南高等課長) 二十四日午後十時半京城驛發赴任豫定

▲洪申韶氏 二十一日午後七時館洞一六四의一에서遭外艱

網緞部一周年紀念景品附大賣出

三中井特選秋冬向衣次一部

期限 十一月二十八日부터 十二月八日까지 十日間

高級洋緞
사루구레로도
시야란구렛부
야완효아리쓰
긴시야
야완도파리쓰
新柄와리쓰
뜨니루랏도
후랏도구리야
스팡구리야
누메
新柄毛本綾
가와리오리야로도
가다오시파리쓰
◇特히 婚禮衣次 喪服衣次 大歡迎

秋淡이 漸高하온때 貴位의清福을 慶賀하옵니다 여러분의사랑가운데서 자라나는 弊網緞部도 어언간에 一周年의 첫돌을當하와 이와갓치 新進의發展을 보옵은 여모도다 諸賢의주신바로외 滿腔의 敬意를 올니나이다 如此深切하신 愛顧를 萬一이라도 報答하옵고저 記念大賣出을 開催하오니 多忙하신中이라도 倂하오나 一次來臨批判하여주시옵소서

特別景品進呈
二圓까지니우 저고리一次
五圓同 양색단 저고리一次
十圓同 베로도 저고리一次
十五圓同 하부다이 저고리一次
二十圓同 부렌트모스린 저고리一次
三十圓同 평견 한필
五十圓同 진셰-무 치마一次
同 양단 저고리一次
百圓同 몬겐하부다이 저고리一次
同 하부다이 치마一次
관선단 이불一次
요一次

期間中사시지안이하시드래도 粗品進呈

空前의大英斷이오니반다시機會를 한번利用하여보십시요

四層

三中井 本町一丁目

新舞臺 新舞臺 奉天一回訪問公演 十月十七日밤부터 十一月三十日까지

新作本科演劇上演 團成社

女子는일어나다 全八卷 十一月二十一日부터 海底爭鬪篇大公開

怪獸征服 全八卷

神よ裁け 全八卷 優美館

恩給 富國昌業社

二十二日 午後九時 放送 콜럼비아 精銳藝術家總動員 新民謠 朝鮮打鈴 姜弘植 外 女子合唱團 즐겁다朝鮮을祝福하세! 다갓치이노래를부르자 發賣日 十一月二十日 Columbia

齒科金冠用 金代用品出現 ワンダプレート 二十二金色永久不變 三匁入定價金貳圓五拾錢也 時價中改正定價金壹圓八拾錢也 金價暴騰時代에金代用金冠用으로絕對優良品이오니御注文時에는左記住所로 朝鮮總販賣店 京城府太平通二丁目 中央齒科商會 電話本局四二六八番 振替京城一六四九一番 支店 奉天市彌生町二六 奉天齒科商會

巡查看守(講義錄)夜學도開始 朝鮮警務學會

新學期開始 速記學生徒募集(講義錄) 第一高等速記學會

新製品萬人向特選十八金代用金側時計大賣出 純瑞西 新型 特製 十六形懷中時計 九形腕時計 歐米洋行時計部

滿天下讀書家께 靑春의花夢 小說界에王인靑春의花夢은最近의傑作임으로躊躇치안음니다 新舊書林

卸商 印材製造 印材製造卸商

長夫人을泣去한 大膽한最後의奇計

新昌驛脫出타逮捕되기까지

金春培의逮捕된詳報

【新北青에서 成興支局特派員 崔秉萬發信】 십삼일 오전이시경북청군 거산면대만춘리 삼차도로(北靑郡居山面大晩春里三叉道路)에 나타나 함남도경찰부 목하순사(木下巡査)를 중상 식히고 도주한 범인김춘배는그후칠일간이나 그곳에서 약삼정가량격한 바우굴(岩窟)아래에 숨어서 콩(大豆) 솔입(松葉) 등으로 생식(生食)을하면서 민가에 나타나지안코 청용성가튼 경계망이 다소라도 풀리기를기다리고 잇든바 십구일에는 신창역(新昌驛)부근의 경계망이업서젓슴을알고 이십일 오전 일곱시삼십분경에 신창역에 낫타나서 역부 향정송웅(向井松雄)을 협박하야 신복청에다 자동차를불으라하고 전기역부를다리고 역장관사에이르러 역장김형로(金炯魯)(문노)와 그처 조한옥(趙漢玉)(二二)을 권총으로협박한후역장의양복한벌과 『와이샤쓰』와 부속일체를닥나고하야입고긔깃도느구두에딸득시게를차고 면도를 빌어수염까지깍고 머리에 기름을바르고 천연스럽게신사로 가장하고밥을 달라하야 두공기를먹은후역장더러자기가경성방면으로도주하여야 되겟는데 경계가심하야갈수업스니 당신의 안해를 몃칠만 빌려주면 내가안전지대에가서 돌려보내주겟고 만일당신이 그동안에 경찰에밀고하야경관이 내뒤로 미행하는눈치가 보이면 이권총으로 죽여버린다고협박한후 빈가방한개를 빌려들고 역장의 안해 조씨를 압세우고 부부동반하야 려행하는모양을 내면서 신창역에 잇는현금일백구십칠원오십전과경성가는 차표 두장을 빼아슨후 유유히 신창발 오전 여덜시사십사분 남행직행렬차(五〇二號)에 자자부이와 동승하엿다한다

김춘배와 애처를 차에안친김역장은고보부근을 경계하고잇든 속후주재소(俗厚駐在所)김(金)순사와신창면자위단(自衛團)김희석(金熙哲)군을가든차에미행식히고 곳신북청주재소에 수배를의뢰하엿다

그리하고 신창역을 격하기를 한키로나되는 지점에 이르렀을때에 범인은가짜안해 조씨를압혜안치고 자긔가면대대하여 안즌후종관하엿든지? 결상에 누어잇작정이엇든지? 얼골을 감출는것을미행하든김순사와김자위단원이렬차감시중의순사두명의응원을어더 김순사가두손 두순사가목과다리를 붓잡고 김희석군이실탄든권총 두자루를 빼앗은후곳포승을지워노앗다

그리하야 사건이발생한지 만십칠일 다섯시간만에 소위신창주재소권총사건의 진범인 인전북전주(全北全州)태생김춘배(金春培)(元)은살인미수(殺人未遂)이건강도(强盜)이건 전후출몰이십여회를 감행하고 운이다하여체포되때가이십일오전여덜시오십분이다

▲사진은 체포된범인과 검거한경관들 우편으로부터 어촌순사、북청서장、본고순사、촌청순사 (사진은역장부인)

▲사진은 범인자백으로 발굴해낸탄환

戰地에 보내는 格으로처를빌려주엇섯다는

新昌驛長 金炯魯談

양손에 권총쥐고내실로 들어스면서 『나를알겟지』 하는소리에 『네네』하면서 범인이 하자는대로모다 복종하엿슴니다 반항한들 무슨소용이 잇겟슴니까만은제안해와 어린것색슭모다 빌리란말에는 좀당황하엿슴니다 그래도 엇지할수업시 안해를전지에보내는셈치고 빌리기로 복종하엿지요참으로대담무적합데다

『丹楓노리畵報』 경성상공업자 단풍노리화보

상은 자재암앞에서 산곡으로 들어가는일행……

濟洲島에檢擧旋風

靑年五、六十名檢擧

書籍도多數를押收

【濟州】 지난십팔일미명에제주경찰서에서는 좌등(佐藤)고계주임이하 칠팔명 경관이돌연히한림(翰林)방면에출장하야구우면(舊右面)일대의청년오륙십명을검거하는일방가택수색을하야다수한서적을압수하고경찰서에호송하며주요한인물들은각주재소로난위서유치하야엄중히취조중이다 자세한내용은 극비밀에부침으로 알수업스나 어떤방면으로 탐문한바에의하면 구우면판포리(板浦里)리민일백이십여명이 구우면사무소를 상대로학교조합비를 강제로 증수한데분개하야 소송을제긔한 사실이잇섯는데 혹은어떤종류의 조직체가잇서서 이것을 조종하지나안헛는가 한데서 검거의선풍이일어낫스리라고한다 금번에 검거된인물은 대개 지식계급층의청년들이만코 로동자들도 잇다고한다

高工展에竊盜三件

이십일날 시내고등공업학교 전람회(高工展覽會)는 구경군이 이만오천명이나모힌 성황을 이루엇는데 각종여흥을하든중에 씨름을하다가 시내관철동 일백칠십칠번지 어의동공보(於義洞公普)뒤녀생 류한문(柳漢文)(三三)이가 팔이부러젓는데 상대자는 도망해버리고 또그날 절도사건이 삼건이나 잇는데 피해액은사십오원이란다

우리文化縮圖 한글展覽會

한글날、보전교사에서 朝鮮語學會主催로

조선말을 바로잡아 조선문화를향상식히고서만흔힘을쓰고잇는시내수표정에잇는조선어학회에서는오는이십팔일「한글날」기념날에조선어학도서 전람회를 시내송현동보성전문학교자리에서 개최하기로되엇다 시일은이십칠일부터 이십팔일까지 이틀동안이며 시간은 매일오전열시로부터 오후다섯시까지다 진렬품은 훈민정음(訓民正音)발표이후 한글로쓴 고문헌(古文獻)과그에관한 일반도서등인데 이가운데는

一、正音 二、諺解類 三、經書類 四、文學類 五、譯語類 六、字書類 七、雜書類 八、教科書類 九、文法類 十、辭典類 十一、新聞雜誌類

등삼십여종목으로 총수 천여점이나되는다 여가운데서도 가장귀중한것은 訓民正音原本(世宗大王御製) 龍飛御天歌(世宗朝에刊行된原版本)、三韻通考(字書의最古한것으로 이冊한卷만이남어잇다) 金剛經三家解(四百五十餘年前銅活字로 印刷한것) 眞言集(同福安心寺版으로 世上에稀히 希貴한것) 木刻版예수敎聖經(五十年前에奉天에서발은것) 等古書만이二百餘點 이박게、최근 조선어、문(語、文)운동에관한재료통계표등과언어학과 성음학(聲音學)연구에 관한서적과 사진과 도해실험(圖解實驗) 등도잇다 입장료는 십전이며 학생에는오전이오 이십명이상단체에는 한사람앞에 반잡전이다 입장한사람에게는 해설을 첨부한도서목록한권식을 준다 이전람회는 조선에서처음으로잇는것으로 조선문화의 축도(縮圖)라고도 할만한것이즉 일반은반드시 한번자세히 보아둠즉하다

老人電車에轢傷

시외숭인면제기리(崇仁面祭基里)사십팔번지김동진(金東鎭)의어머니리(李)씨(元)는 이십일일오전 아홉시시외 신마장리(新馬場里)에서 전차선로를 횡단하다가 청량리행전차에 치여서 전치이주일간의 중상을 당하얏다

移民一千名 無事營口着

各各所定場所分住

【營口廿一日發聯合】 영구농촌의확장사업에 쓰기위하야 이주시킨 조선농민 일천명은 동아권업게원의 인솔아래 이십일오후세시착 렬차로 영구에도착하야 곳농촌으로 향하엿다

初等女子陸上 對抗競技

於義洞公普優勝

次位는淸雲公普

第一回京畿道內初等校女子陸上對抗競技大會는 二十一日午前九時半부터 昌信洞同德女校庭에서 擧行한바 昨報한以後의 戰績은다음과 가트며 總得點二三點의 壓倒的優勢로 於義洞公普軍이 覇權을獲得하야 同德女子高普校長 主催로부터 榮譽스러운優勝旗는於義洞公普軍에게授與되니 記念할第一回大會는이로써幕을다덧다 【寫眞은 優勝한於義洞公普軍】

【五十米決勝】 1李仁壽(於義洞)七秒六 2金英玉(於義洞) 3李漢姿(於義洞) 4李興任(貞和) 5盧英爽(淸雲)

【百五十米決勝】 1李仁壽(於義洞)三二秒二 2李漢容(於義洞)、3朴淑女(漢洞) 4金英玉(於義洞)5韓敬淳(校洞)

【四百米릴레이豫選】 ▲第一組1於義洞公普一分二〇秒四2淸雲公普 ▲第二組1同德女普一分二五秒四 2漢洞公普

【四百米릴레이決勝】 ▲1於義洞公普(金英玉、李漢容、金今順、李仁壽) 一分二〇秒二 ▲2淸雲公普(張敬熙、宋正花、徐世熙、盧英來) ▲3同德女高(崔福喜、朴玉順、朴鍾姬、洪鍾姬) ▲4漢洞公普(金姬洙、李福德、金春實、朴淑女)

◇總得點順位◇

▲第一位 於義洞公普 二三點
▲第二位 淸雲公普 三點
▲第三位 漢洞公普 二點
▲第四位 開城貞和女普 一點
▲第四位 同德女普 一點

鐵道의미惜敗 對京都帝大

【電通大阪二十一日發】 阪神地方遠征中의 龍山鐵道局팀이 비軍對京都帝大戰은 二十一日午後三時부터 花園球場에서擧行한바 十八對十五의接戰끄테 龍鐵惜敗하얏다

明大10 早大4

【臺灣東京電話】 東京大學野球리ー그戰早明第三回戰는 廿一日午後三時부터 神宮球場에서明大先攻으로開始 結局十對四로明大勝 閉戰五時三十七分

早大	1	1	2	0	0	0	0	0	0	4
明大	0	0	0	0	4	0	2	3	1	10

天氣豫報 曇一時晴

優勢한高氣壓은千島의南方海上에서 日本及朝鮮에퍼지고滿洲及北中方面은氣壓이낫다 北朝鮮及南朝鮮은흐리고其他는天氣가조호며 一般으로 바람도고요하다

明日은晴曇不定이다

氣溫 昨日最高 一九、七 同最低 一四、五 今日正午 一五、八

專檢合格三人

경성에서 시행된 전문학교입학자격시험검정 합격자는 다음삼명으로 이십이일에 총독부에서 발표되엇다

金容健 三輪固夫 吳齊善

滿洲서活動하든 文甲洙를押送

평북경찰부서경기도로 京畿警察部서取調

경기도경찰부에서는 이십일일오전 아홉시경에 평북경찰부로부터 압송하여온 경기도태생의 문갑수(文甲洙)(元)라는 중국에 목입은청년을 바터가지고 종로서에 류치하고 이십이일 아츰부터 고촌(高村)사찰계주임의 손으로 직접취조중인데 사건의내용은 일체비밀에 부치고잇스나 탐문한바에 의하면 그는다년간 만주방면에서 ××운동에 관계하고잇든 상당히중요한 사상관계의혐의자로서 얼마전에 안동현(安東縣) 경찰서에 체포되여 신(申)산본(山本) 두형사가 압송하야 경기도로 이관해온것이라한다

炭坑爆發로 七十名生埋

臺灣基隆郡下慘變

【基隆二十日發聯合】 이십일오후 한시반경에 기륭군모양탄항(基隆郡暮陽炭坑)제사호항내에서 돌연큰폭음과함께 와사가폭발하야 때마침 항내에서일하고잇든 항부칠십명은 생사불명이되엿다 급보를밧고 군경찰서장이하 다수계원이 현장에달려가서 구출에 노력중이라한다

紅塵世界버서나 逍遙秋香을滿喫

三百商工業者和氣靄靄中 本社丹楓노리散會

본사주최、작십일일의 제일회경성상공업자 소요산 단풍노리는 예기이상의 대성적으로마치엇다 열시이십오분경、총세삼백명단원일행이 소요산어구 간이역에내리니 길목에는 우리를맞는솔문에 조선일보사 긔까지 십자로 달리어잇고 도검하야각사진관에서들은『조선일보사주최단풍노리대환영긔렴사진껏까제공』의광고지를 돌아가며 부치어이날의소요산은완연우리상공업자단풍노리날이되고말앗다

▼…단풍기절은 늣지도 안헛다 산으로 들어가는 좌우산기슭부러 홍엽、황엽이 아츰볏에 빗나고잇서 개곡을처 올라가는일행은이날의 전후와 승지의풍경을저마다 찬탄하고 잇섯다삼삼오오떼를지어 산곡으로 들어가는일행의 행렬은완연 사오정의꾀리를몰며 산모롱이를 돌아드니홍엽이 우어진 돌산중에 목에서 맑은물이 찰찰흘은다 여기가 아렛폭포 십여길놉히되는 아래우로 소요하는일행은 맑은물에、적진수건으로 낫츨씻고 맑은공기를 마시며『어! 시원타!』 늘하고 사무에서부터된 무상의만족을 늣기고잇섯다

▼…목적지 자재암(自在庵)에 이르니정오 마라손비해두 엇든구수한맥차에목을추거어가지고 여기에서부터 서서히 쉬이며각자로행동케 되엿는데 이날의유쾌한모몀을엽게되는것에대하야본사편즙 국장김형원(金炯元)씨로부터간단한인사가엇고곳점심을놀리고 잠간쉬이어서 간단한주첨으로 상품교환이잇섯다 이가치하야 산상에서두시간 유유히쉬이며 풍경을즐기고 두시반에 돌아내려와 세시이십분차에 올랏다 청량리역도착은 다섯시오십륙분으로지나서저녁해가붉어케 서산우에서잇섯다 삼백의대가족으로조금도 사고가업시원만히하로를즐기게된것은 무엇보다도 유쾌한일이엇다

機搨籾ー마얌 型錄進呈
〈本機를使用하시면斷定코 檢査玄米의等級이올슴니다〉
◎自働調整籾搨機分離型 (特、一、二號의各種) ―完全無缺한最新型―
◎唐箕附籾搨機(一號型、二號型)
◎唐箕無籾搨機(一號型、二號型)
◎얌마ー純디ー젤엔진 ◎얌마ー石油輕油發動機
製造發賣元 株式會社 山岡發動機京城支店 京城驛前 振替京城一一五二五 電本一〇〇三 本社 大阪 支店東京旭川福岡臺北

自轉車의陳列販賣店出現
現金正札附廉賣主義
九月의奉仕車
エースリー號自轉車(二百臺限) 金廿四圓八十五錢
ピーエル號自轉車(百臺限) 金三十五圓十五錢
中古自轉車一臺八圓부터二十圓까지在庫豊富
其他自轉車及部分品에이르기까지 階上階下陳列豊富
自轉車商 京城南大門前角 ツヅキ商會陳列販賣所 電話本局(二)三二一〇番 振替京城九一五二番

廣告
本籍 慶南昌寧郡昌樂面兎川里 住所 大邱府新町八六番地
右居住 魏宛卓氏二男鄕默(二十一歲)은親兄鄕黨의印章을僞造하야不良輩와共謀借金消費로저하오니內外人士는勿欺하심을伏望
昭和九年十月十九日 右親權者

登錄商標 거북선 고무신은거북선 京城東大門外서울고무工廠製
柏村博士創製 泄瀉腹痛 胃腸病第一靈藥 헤루푸

筆生 勤人學生婦女子 遠近不問누구나 自宅에서되는年中無休收入確實 全急依賴照會 大和町山 山鹿文庫
6ㅁ 出張撮影 岡本映畫部 TEL.2348

代表銘酒 櫻正吉 一升瓶詰二重王冠景品附特賣中 愛飲家優待 王冠內에景品券一枚을封入히너어슴이다
景品 一等 金壹円 二等 金五拾錢 三等 金貳拾錢 四等 金拾錢 五等 金五錢

頭痛齒痛에 먹으면낫어 卽効散 神經痛鎭定、神經衰弱強壯、神經痛 루마지스等 奏効優秀 泣顔도笑顔으로變함 本舖 森田製藥所

高級實用 金井寫眞館
品質優良・價格低廉 發賣元 京城 柿ミシン店
獨逸製 世昌票자봉틀針 平壤府竹典里四六 平壤支店

セブランス醫專病院 京城驛前 電本四七四〇 檢眼 本校眼科教授 本院眼科科長 擔任

本機는純鋼製이요燃料는가장少하고使用이便利하며猛烈한火力은 ... 燃料消費로가장儉約되는家庭의부엌 王冠의寶用新案 ... 靑葉式送風機의出現
靑葉鐵工所 京城靑葉町一丁目一八〇 電話(龍山)一〇二七 振替京城一〇一三八番

花草整理
오는봄을위해서

찬서리가 나릴때까지 (盆)을 한 가을하늘에 피여잇든 다리아나「간나」도 오랫동안 찬서리를마즈면 입새가 검어지게됩니다 그리되면 줄거리의입새는 다비혀버리고 땅은날씨를에해서 뿌리를상하지안케 파옴겨야합니다 「다-리아」는 봄에는 다만 한개의 구근(球根)이잇는것이 많이조흔꼿이면 열개나 수우개가됩니다 이구근을줄거리에서 떠려트리면 다시 오는봄에 싹이나지안홉니다 아무리적은 구근이라하드래도 줄거리를 부처서 파두엇다가 다시심으면 그다음해에는 조흔꼿이됩니다 파내일때는 잘주의를 해서 파가지고 그늘에서 말리워 두엇다가 그것을 많은 모래나 버스겨(麩)에 버가맛지안케 허청간가튼데 저장해둡니다 그리고 화분에 심은것들중에 단풍종류나 열매가열린것들은 늦가을까지보다가 시들게되면 여름에열린것은 따버려야합니다、그리고귀온도나 저질때가되면 참대나 버들가치 만흔수분을 요구하는것은 별로 하고라도 다른것은 될수록 물을 적게주어야합니다 물을넘우과히주면 뿌리가썩기쉬웁니다 그러나 바람이세인날은 상당히 잘맑롬으로 그때는 너무 마르지안케주의 해야합니다 락엽수(落葉樹)는 전부 입새가떠러지면 나무가지를 그잘잡할바양을보아 적당한 눈을남기고 가지를 전정하든지 철사로 가지를 바로잡든지 하여야합니다 이때부터 나무의발육은 정지되므로 비료는줄필요가 업습니다

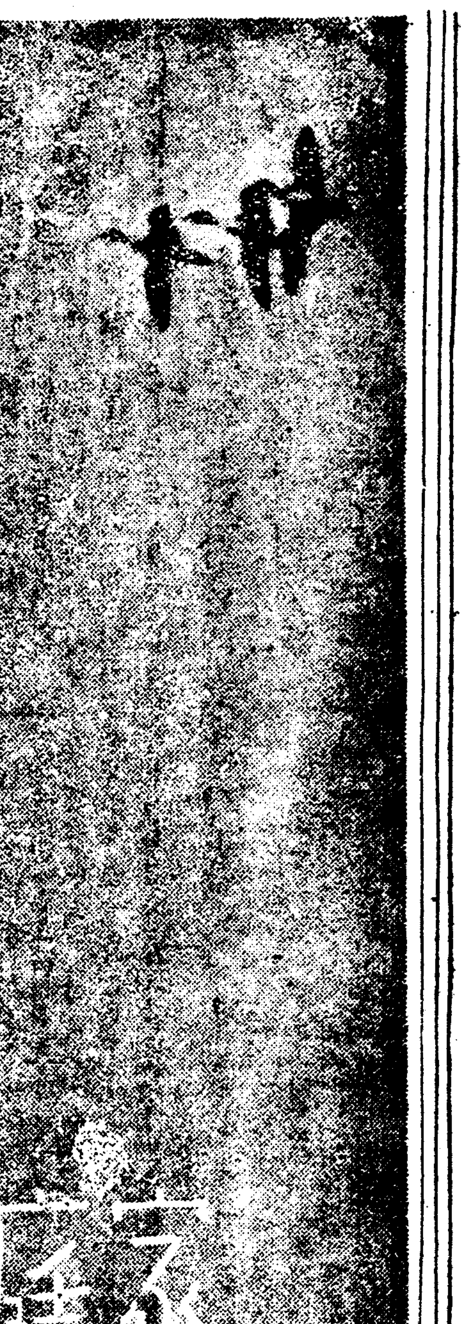

보통학교제도를 이러케고첫스면
교실확장、수업시간단축 인격교육、위생문제등

소학교의 교육제도(敎育制度)가 미국서 문제가 되엇답니다「쉬카고 데일리 트리뷴」신문에 나타난 투서가운데는 이러한 소학교육 제도에 대한 불만이 잇섯답니다 이것은 조선 보통학교에도 참고자료가 될만한것입니다

◇

좁은교실에 생도수가 너무나 가다 그러므로도 여페사람과의 거리를 닯히는 동시 한방에 삼십명을 한도로 할것이다 어린이에게대해서 수업시간이 너무길다 오녀생까지는 하로에 세시간 내지 네시간이 필요하다 그러므로 아동들은 일년간 그저 교실속에 가치어잇는것 이라고 생각하지안홀수가업다 그리고 부형들은 가정에서 친절하고 얌전한것이 어린애인격양성에 조흔 결과를 나타내이는것이라고 생각하는데 학교에서는 생도가 만흐니깐 이것을 통제하기위해서 선생은 때때로 큰소리로 생도들을 꾸짓고 또 여필떠러지는소리 책장넘기는소리그외에 여러가지소리때문에 소란스러워서 안된다

◇

어린애들은 원래 공부하기는 조하하지만 피로해지는것과 부자유스러운것때문에 학교를 실허하게된다 학교에서도 가정에 잇슬때와가티 자긔의 독자적(獨自的)인 생각을 더하게되고 개성(個性)을 발전식힘에 로력하여야할것이다

그다음으로 위생적인 문제인데 교실은 해빗이 잘들지안는곳이 만타 더구나생도는 학교를 결석하는것은 죄악이라고 생각하게 말틀기때문에 무리하게 출석한다 이때문에 감긔들린 어린애들이 출석하여 병은점점 중하게만들어 엽혀안진자에게감염식히는일이만타。

◇

우리는 미국소학교 교육제도에 대한 이런것을 볼때 우리조선보통학교는 어떠한가? 를생각해 보지안홀수가 업다

물론 우리는 아모런비판이 업시 이에대하야 맹목적으로 수긍할것은안이라 하드래도 교실에 인원제한(人員制限)문제 또 수업시간(授業時間)의 단축문제 인격적 지도문제(人格的指導問題)소음(騷音)으로인하야 아동의 수업(授業)과 발육에관한문제 개성(個性)의 독자적연구심(獨自的硏究心)문제 아동보건문제(兒童保健)등에 대하여 다시한번 연구하여 보와야할것이다

더구나 조선아동의 부형들은 학교에 보내두엇스면그 학교교육 제도와 교수상태등에대한 아무런 비판을가지지못하엿다 그러기때문에 그아동이 어떤공부를 어떠케하는지도 몰우고 잇는분이만타 그러므로 교육에대한 전문적연구를 하는이에게만 이것을맛겨둘것이 안이고 갓부형들은 항상 아동의 공부하는것을 보아근본적인 그교육문제에 비판도 잇서야 할것이고 그아동의 공부하는것을 지도하여주기도 하여야할것이다

조선아동의 교육은 너무학과는 주입적(注入的)으로만 가로키기 때문에 인격적이라든가 정서적이라든가 독자적개성을 가진다는것이퍽적은것이 사실이다

그리하면 우리보통학교의학부형은 모름즉이 이문제에 대하야 심심한 연구와주의가 필요할것이다 이는 아동의 장래에 크다란긔초가 될으로써다

京城保育學校 秋期大音樂會
朝鮮日報學藝部後援 十月三十日밤… 第二回

년례에의하야 경성보육학교에서는 본사학예부 후원으로 오는삼십일밤 일곱시반부터시내장곡천정공회당에서 제이회 추긔대음악회를개최하게되리라는데 이음악회는동교생도들과직원이중심이되야 일년동안배우고닥근음악의긔술을세상에발표하는모임으로동교합창대사십여명의일년동안공부해온 합창을비롯하야독창과피아노와 민요(民謠)와동요(童謠)등이잇는외에 동교음악주임인홍란파(洪蘭坡)씨와 동교음악선생으로피아노계에일홈놉혼김선남(金善南)김원복(金元福)씨의 출연이잇고 또멀니서평양으로부터일즉부터명성이놉던 테너ー권태호(權泰浩)씨의 찬조출연도잇슬터이라는데 입장료는일원、오십전、삼십전이오 당야의푸로그람은 추후로보도할터이다 (동교합창대일동)

連載短篇小說 愛慾 (14)
朴泰遠作 金熊超畵

第九折(二)

잠깐동안 하웅은 그편지를 들어지려고 보고잇섯다。마치 그러케 보고잇스면 능히 개집의 참뜻을 알어낼수나 잇다는듯키ー。그러나 즉시、

「흥、늬가 또……」

코웃음을 치고、하웅은 손을들어 부욱 편지를 찌젓다

「나를 롱락하여보려고。」

개집에게 대하여 한없는증오와 분노를 가지려하며、그러나 찟는것은 한번반으로멈추고、또 멀거니 잇다가、조각을 마추어서 두번、또세번 되푸리 읽어보고、

「혹시 개집이 내게 대하여서만은、순정을 쏫고잇는것이라면……」

그러나 즉시、픽、자기자신을 비웃는 웃음을 웃고、그는 편지를 찟고、또찟고、

「또 맛나서는 안된다。또속아서는 안된다。밤차로 그냥 휘 떠나버려야만 한다」

그것을 일부러 입밧게까지 내여 중얼거려 보고、그리고 하웅은 거의 기게적으로 벌떡 일어섯다。모자를 집어들고、책상우에 노힌 지갑을주머니에 느코、

(지금、열점 칠분ー。어서 이십삼분이 지나라。구보는 열점반에 오마고 하엿다。구보가 어서 와야한다。개집은 열점반、정각에 자기가 그곳에 나타나지안흐면 그 갓잔흔 자존심을 손상당하고、또 어듸로든 먼자를 맛나러 갈께다)

문득 기약하지안코、눈아페 떠올은 개집의얼골을 힘써 떨어버리려 노력하며、하웅은 그대신、시골서 자기를 기다리고잇는 처녀를 생각하려 하엿다。그러나 삼년전에、오즉 몃번인가、별달은 흥미를 갓는일업시 보앗슬뿐인 그의결코 어여뿌지못한 얼골은 거의 그 몽롱한 륜곽조차 하웅의 망막(網膜)우에 나타내지 안엇다。

(나는、오늘밤차로 떠나야만 ……。집으로 돌아가야만……。나는 순진한 처녀를내 안헤로 힘써 사랑하여야만……)

몃번인가、하웅는 중얼거려 보앗스나、그것은 지극히 공허(空虛)한 음향(音響)이엇다

또 시계를 본다。열점십구분 이제 십분만 지나면 이제 십분만 지나면……

그러나 문득 하웅은「사랑업는 결혼」ーー 그런것을 생각하고 마음이 괴로웟다。

자기가 시골 처녀에게 가지고잇는것은、자세히 검토하여볼것도업시、분명히 사랑이 아니엿다。자기의 순정을 짓밟은게집、그 두게집에게서 바든마음의상처가 그로 하여금갓게한 빼뚜러진 감정에 지나지 안엇다。

노력을 한다、하자。그러나 노력하야、자기는 능히 그녀자를 사랑할수잇게될것인가? 의리(義理)라는것에게 강요(强要)바든 감정이、가히 순수한 사랑일수 잇슬까? 사랑업는 결혼을 함으로하야、자기신을 룸해하게 하는동시에 순진한 처녀의 아름다운꿈까지를 깨드려주지안흐면안되는것이 아닌가

문득、하웅의눈아페、또 게집의얼골이떠올랏다。그눈은밝엇고、그빰은복스러웟다。또 그 달고아름다운 입술ー。

자기가 왼갓 정열을 기우리여 사랑하고잇는것은 역시 이게집이엿다。그것은 감출수 업는 사실이다。그러나 게집은?ー、게집은、혹은、아니분넘히 자기를 사랑하고잇지 안홀께다。그것은 잔혹한 감정의유히이상의것이 아닐께다 자기가 이 중요한순간에 한번 그릇차자、그것은 혹은、자기 전생애(全生涯)의 파멸을 초래(招來)할지도 몰은다 그러나 이 잔렬한 욕구를、이 고집센 감정을……

시게는 게집이 지정한시간바로 오분전을 가르치고 잇다。잠깐 초침(秒針)을 들여다보고잇다가 하웅은 거의미친사람가티 문지방을 넘어섯돌우의 구두를 신으며

「영수야ーー」

어머니의얼골이 구보의얼골이 자기를 사랑하는왼갓사람들의 얼골이 혹은 (錦紅)들가저、혹은 애닯음을 가저 눈아페 혹은 비웃음을 가저 눈아페 떠올으고 또 살어젓다。

「지금 나가세요?」

아이가 여페와섯다。

「빨리 자동차 불러란」

두칩걸려 자동차부ーー。자동차는 즉시 왓다。짐을방에서 들어내려는 아이를향하야

「그냥 두어라 내 또 다시 한번 와서……」

되는대로 말하고 하웅은박그로 뛰여나갓다。

「원남동으루ー」

운전수 차창(車窓)박게 신주ーー。어머니를 찻는 편지는 그저 부러잇섯다。

후유ーー 가만한 그러나구할길업는 한숨을 토한것은순간의 일이다。달리는 자동차속에서、하웅의 왼몸은 애욕(愛慾)의 홍염(紅焰) 가운데 휘근함 익어올랏다。

ーー三四·一〇·一九ーー

眼病治療에

學童을 眼疾에서 救함은 慈母의 任務

眼疾은實로可驚할만한學業成績及身體頭腦의發育에影響이甚히멉읍니다

細街保健者의不注意로이것을等閑하게하야不知中에招致하는事例가非常히만흠은遺憾스럽읍니다。

學校衛生의一項目으로써當局者도注力하고잇스나、一般家庭에서도、愛兒의一生涯를爲한것임으로、아츰낫、저녁工夫後スマイル를點眼하야眼疾의豫防、治療、保健을勵行하여주십시요。

スマイル는 안약프고、안압푸고 뒤가非常히爽快함으로、子女들은한번가르키면그後에는혼자서라도조와라고點眼합니다。

母親은每日잇지말고愛兒에點眼

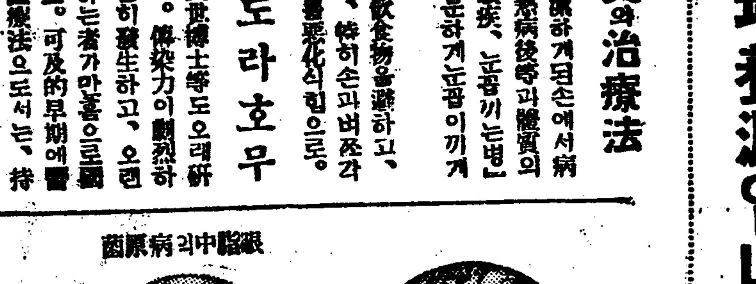

눈은學術上腦髓의一部라 看做되야잇슴!

이重要한器官을白日風塵中、細菌이密集한中에日夜酷使하는近代生活은眼疾을增殖식히는培養源입니다!

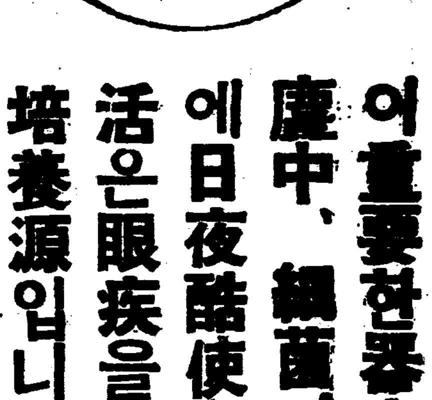

罹病率의만흔結膜炎의治療法

海水浴場、公設浴場、뭇、몬지로不潔하게된손에서病原이들어가고、또夜業、睡眠不足、熱病後等과體質의關한에들도잘걸이옵。患者에「流行眼疾、눈곱끼는병」이라말하야結膜이색발앗케되고저자분하게눈곱이끼게됩니다。可及的눈을쉬게하고、刺戟性의食物飮食物을避하고、一日三四回スマイル을點眼하십시요、特히손과버쪼각으로떡눈것은禁物이요、도라야病勢를惡化식힘으로。

傳染力의劇烈한도라호무

世界의學者들비롯하야日本의野口英世博士等도오래硏究하얏스나아즉病原菌은不明합니다。傳染力이劇烈하야特히日本의海岸에갓차운都市에만히發生하고、오랜病으로治療를계을이하야往往失明하는者가만흠으로醫家가特히本病의撲滅에注力하고잇소。可及的早期에醫師의治療를밧고、平素豫防及家庭療法으로서는、持續的으로スマイル를點眼하는것이第一重要합니다。

貴重한眼球에傷痕생긴角膜炎

世俗에「눈다래기」라말하야、不潔한空氣의刺戟、慢性結膜炎等으로말미아나고、惡眼의周圍에피부가나며、物件을보면눈물이납니다。낫드락도上圖와如한孔穴이생기여視力이둔해지고、明眸가傷하기쉽습니다。눈의休養과スマイル의點眼이第一이요、또榮養不良으로된것은비타민A를補給지안으면안됨니다。

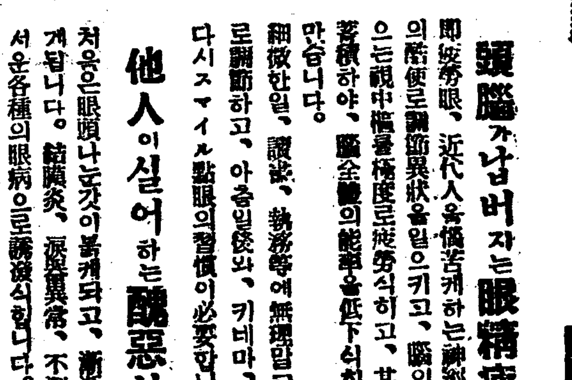

眼膜中의病原菌

其他一般眼疾의治療와豫防에꼭スマイル

눈은複雜微妙한器官인만큼、病의種類도만코、失明이라든지、眼疾害라는무서운果結을齎來한것임으로、一日數回スマイル點眼으로이것을豫防하고、또早期의治療法으로한것은、特히貴重한家庭衛生事項입니다。

健康美에빗난明眸와爽快한視力의保持에

美容上으로도눈이貴重한것은勿論、이눈을終日終夜酷使하야서는곳치안습니다。節과榮養을圖謀하지안흐면안되옵。美眼을爲하야는더로지近代的眼科藥スマイル의使用을必要하옵니다。

頭腦가납버지는眼精疲勞의恢復

即疲勞眼、近代人을悩苦케하는神經衰弱의大部分은눈의酷使로調節異狀을일으키고、腦의中樞에까지影響을주어잇는、視中樞를極度로疲勞식히고、其部에有毒疲勞素가蓄積하야、腦全體의能率을低下식히는結果가되는것이만습니다。細微한일、讀書、執務等에無理말고、視障害는眼鏡으로調節하고、아츰일즉와、키네마、스포츠觀覽후에반다시スマイル點眼의習慣이必要합니다

他人이실어하는醜惡한진무른눈

처음은眼瞼에눈곱이붙게되고、漸漸眼瞼一面에진물은이게됩니다。結膜炎、淚囊異常、不潔等으로일어나는눈무르는各種의眼病으로誘發식힘니다。可及的醫師의スマイル으로點眼할것이며、甚한때는五〇倍의硼酸水로溫罨法을하며서一日數回スマイル를點眼하여주십시요。

眼養素 スマイル (스마일)

スマイル의容器와特質·注意 (보라!)

가라스: 普通가라스는안약의藥으로약질이變質하야藥液과석거서化學變化를일으킨것으로スマイル는特히其藥質을保持하기爲하야高價인硬質가라스를使用하야잇소。

고무: 도스포이드式點眼器의고무膜도時日을經過하면藥液에다시化物化를할것이나口徑은大다地가要점소。

使用法: 이외가치藥質、容器에特別한注意를加하야잇는藥양으로、點眼時는容器口가눈에안닷토록하십시요。眼瞼외眼前과不潔物이逆으로瓶中에流入하야多少라도藥質의變化를招來할憂慮가잇슴으로。

定價 二十五錢·四十五錢·一圓 藥店、及百貨店 藥品部에잇슴

高級眼科藥 スマイル 本舖 玉置合名會社 東京市日本橋區本町一丁目 振替口座東京七二○

·最新刊 健康讀本 第二輯 眼의衛生을읽으라·

無代進呈 眼疾에苦惱하는人·眼의性質惡人 普通點眼藥으로안낫는분은 其他 누구나·葉書에住所姓名記入하야本舖에申込하시압

黃倡傳說戲化의復活

—慶州의今年秋夕行事—

(一) 宋錫夏

一

今年은 朝鮮民俗藝術上으로 잇지못할 가장 意味기픈 해라고하겟다。屠蘇의 餘醺이아죽 사라지지안는 正月十五日부터는 晋州에서 南海岸地方의 民俗劇의 大宗인 假面劇『五廣大』가 地方民의 眞實한 意識的

用意下에서 演出되고이어 重五佳節에는 海西地方의자랑이요 全鮮에名聲이 놉흔 『鳳山탈춤』이再開되여그 圓熟한演技와 特殊한組織은演劇學上뿐아니라 社會學·經濟學硏究에도 貴重한資料를 提供하엿는데 이것은實上 世界에서도 그類例가드믄存在라고 하겟다 筆者가 이兩者에對하여는 벌써 略述한光榮을가젓더니 이제또다시 남은 三大名節의 하나인 秋夕노리에對하야 禿筆을 잡게된 奇緣에 맛낫다(東亞日報自四月二十一日至四月三十日、大阪每日新聞朝鮮版 七月十七日、旅と傳說九月號(東京)ドルメン九月號(東京)各參照)

舞劍之戲는 新羅黃倡郞의 傳說을 戲化한 舞劇으로만든것으로 그年代는 未詳하나 오랫동안中斷되엇이며 그에對하여는 大略으로다음과가티 解釋할수잇다。

東京雜記卷之一 風俗條

【舞劍之戲】 黃倡郞新羅人也 諺傳年七歲 入百濟市中舞劍 觀者如堵 濟王聞之 召觀命升堂舞劍 倡郞因刺王 國人殺之 羅人哀之 像其容爲假面 作舞劍之狀 至今傳之

은 東京雜記의 增補改名刊行된 憲宗十一年乙巳까지 傳承되엿다고볼수잇는데 그러면

現代로부터 約九十年前 以來에 그傳承이 斷絕됨을알겟다。그러나 正確한 年代로는 高麗末까지라고 봄이 가장妥當한것갓다。即 東京雜記卷之二 官昌條에

李詹辨曰 乙丑冬客于雞林 府尹裵公殷鄕樂之勞之 有假面童子舞於庭 問之云羅代有黃昌者 年可十五六善此舞

라하얏다。李詹은 高麗朝에登科한後 李氏朝에入하야 議政府事까지되엇는데 그의慶州旅行當時의(筆者註 禑王十一年 西紀一三八五年) 府尹裵公이라함은 裵天慶을말함것이니 그러면高麗時代에

屬함을알겟스며 또鄕樂이라함은 舞劍之戲를 指稱하엿다고 봄이無妨하다。다만昌과倡 七歲와 十五六歲라는 兩處가 相異하나 이는 往往히 錯誤되는 現象이니그다지 重大한것은 아니라고하겟다。그리고 李詹은黃昌、黃倡은 官昌의 錯誤라는 問題에까지 進展하얏스나 本稿에는 直接關係가 업슴으로 그에는言及치아니하랴한다。

이와가티보면 今年까지 舞劍之戲는 大略五百五十年이나 中斷되엇것이라고하겟다。또佔畢齋金宗直의 七詠詩

若有人兮[illegible]
身未三尺何雄雄
平生汪錡我所師
爲國雪恥心無[illegible]
劍鐔擬頸股不慄
劍鍔指心目不搖
功成脫然罷舞去
挾山北海猶可超

로서 말할수도잇스나 亦是그가直接보고 吟詩한것이라고하기難하니

資料로採擇하기는어렵다 이럼으로 文獻上으로의 正確한年代는 高麗時代라고하겟스며 一方 民間傳承上의 廢絶年代는 各方面으로 調査하여보앗스나 그說이 區區하야 確實한斷案을나릴수 업는것이다

第十三回 協展을보고서 【一】

夕影

於焉間 協展이第十三回라는짜르지안흔 歷史를싸케되고 또한 艱難辛苦中에서도協展을 짤고나아옴이 오로지 書畫協會의諸氏의努力이큼을말함이다

盛大치못한 이協展이모르는이는 書畫人의 십십푸리가치 생각할이가잇겟스나 그러케薄弱한理解만을 가저서는아니된다 朝鮮의 여러가지 文化機關中에서 이協展을빼여놀수가업고 이協展의存在를 無視해서는안된다

萬若 朝鮮의映像을보고자해도 朝鮮사람의 情調도이곳에서볼수잇는것이다 더구나 이協展이아즉 施賞制가업는

商品化 되지안는點에서이 協展에서우리들의 繪畫藝術을 차저볼수잇는것이다

여러가지群小展覽會 보담作品數가 만치안타하드래도 우리는 朝鮮의唯一한 朝鮮美術作品展覽會를볼수밧게업다

웨!들 이協展에出品치안는가? 그리면서 이協展의內容?貧弱을말하는畫家가만치안흔가

아프로 더큰機關이생기기前에는 그보담도 더큰機關을낸들기위하야서도 이協展을 持支해야만되다

이번에 協展에서도 審查制를實施한데對하야 아프로의發展向上을催促하는意味로보아조흔일이나 아즉가태서는 所謂大家然하는이의 作品中에서도 徹回식힐것이잇슴은 얼마안되는作品에서

數爻일것이나 冷靜한處理는아닌이 섭섭하다

이번協展의 作品總數는 一百三十點이라는 過去에(協展中葉)에比하야 적지안흔數爻다

이것은 제길을차저드는사람들이 느러감이라할지

書部、東洋畫部(四君子와아울너) 西洋畫部가잇는데 색책으로나마 彫塑部가업슴이섭섭하다 彫塑에서손을떼인이라도 이런機會에 手工品이나마 出品하여뜬들 조죄한面貌나마로 보앗슬것이다 모든돌 그機關을 사랑하고 앗김을모르고 自己의事業을 妄却한이들이다

于先 東洋畫部로드러가보면

四君子는 그러케 感興을 이르키게 하지못함은 언제나 마찬가지의 效果다 筆者는四君子는 일지못한다함이率直한 말이요『畫』는 그저 『글씨를잘쓰면조화!』하는格의 鑑賞밧게 입을열지안흠이 謹慎한일로생각하기때문에 書와四君子等에서 봇을머물르지안켓다

먼저◇ 東洋畫에잇서서 故貫齋李道榮氏의 小淋、心田先生들의 遺業을이으는作品이어슴이 假되는일이다

그러나 이協展을살려온春谷高羲東氏의 作品을먼저보기로한다

氏는筆者가 先輩로서 尊敬하는분이요 朝鮮에美術運動을 이르킨

先驅者로서 이분의作品 보담도 그實績을 말할機會를 생각하고잇거니와 이분의이번 作品에서 物體를確實히보는분으로보앗다

첫재 東洋畫手法을가지고在來에『뎃상』을 無視해온東洋畫에 比하야 이번이분의作品이 朝鮮東洋畫에게 한큰課題를더진셈이다

『金剛五題』에잇서서 色彩로써 그物象을確實히捕捉한것이다 이번에 이분作品는 아프로이분의作品의可觀을豫示함이요 東洋畫學徒들에게 一致科書로써出品된듯김이잇다 남의 作品을 헐기조하하는 그雰圍氣를버서나서이러한말은너무나

誇張이라고 批難할이가잇슬지모르나 나는 朝鮮의畫壇을 도라보면 그以下의水準에서이作品을볼수가업는까닭이다

協展畫報(其二) 金剛五題 春谷 高羲東

世界名作에나타난男女主人公들

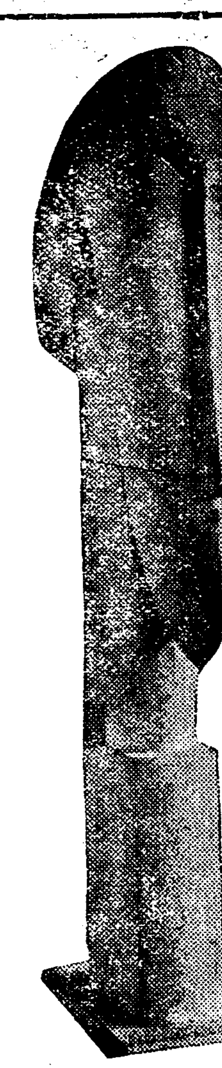

파우스트·銀行出納係

四……☆ 書·希醇

파우스트는그러나 이瞬間에잇서서 人類의참된幸福을 即

〓人類의참된幸福이란것〓은 知識도아니요 享樂도아니요 美도아니요 理想도아니요 所有도아니요 自由도아니고 오직 所有를爲한 싸움 幸福에의努力 勞動에서 事業에서 엇는滿足結局 事業以外의 아모것도 아닌것을아럿든것이다

그瞬間에잇서서 이 파우스트의 부르지즘은 結局 파우스트가 惡魔에게진것가트나事實인즉이것이官能的 肉慾的現世의滿足에

〓耽溺하야서의 부르지즘〓이 아니고 淨化된 創造的剎那의 滿足을부르지즌것인故로 파우스트는 生命은일헛스나 惡魔의손에 떠러지지안코神의품속으로드러간것이다

끈임업시 努力하고 勉勵하야 쉬지안는者는 救援바드리라! 神은 天使를 보내서

〓파우스트의靈魂을天國〓에 引導한다 天國에는 한사람의 贖罪한女子(第一部에나타난 그의愛人)ㅣ가 神童들에게 에워싸인、淨化된 파우스트의 靈을보고、그를爲해서 聖母에게 祈禱한다。聖母는 이두사람을救濟하야〃자!더 놉게올라가라! 너의뒤를따라 저사람(即파우스트)도 올라갈것이다!〃라는말에 이두사람은 完全히 天國의사람이되고만다。이와가티해서 惡魔가 파우스트를 墮落식히기爲하야 그手段으로쓴 그레ㅣ트헨에依하야그反對로 파우스트는 天國으로引導되것이다

〓以上이파우스트一部와〓 二部의 梗槪 이거니와 파우스트라는主人公은 以上梗槪에 나타난것과가티『知』에서『生』으로 그『生』에 잇서서의 모든罪過와試鍊『美에對한分滅』『事業에의努力』『滿足한瞬間과死』『最後의解脫』即『界天』의 經路를 밟버서 시름만은 現世를 떠나서 完全히 解脫된것이다 勿論다시말할必要도업시 파우스트는 作者괴ㅣ테自身의 代辯者이지마는 이作品을通해서 即파우스트를 通해서 우리는 人間이란것은 그기나긴生涯에잇서서 어떠케 사랑을하며 어떠케罪過를犯하며 또 어떠케精進 努力하며

〓어떠케해서 死와現世를〓 超越하게되는가를 象徵的으로 表現하며 또曾偏的으로 人間的價値를附與한것을 볼수가잇다。

그러나、이파우스트에서 우리가 普通쉽게想像할수잇는現實逃避的傾向은 發見할수업는것이다。파우스트의生涯는、우리에게、迷妄에서解脫도、罪에서贖罪도、人間에서超人間으로 無明에서 光明으로通하는 嚮偏的敎養의 階段과、靈魂의發展을 보혀주는것이다。決코파우스트는 現實逃避的으로 生을 否定하는것은아니다。『오ㅣ、어쩌튼、人世는 조타!』라고 부르지즌괴ㅣ테、모든人間的缺點을 賠償하는것은 참된人間的인것이다。라고 부르짓는

〓괴ㅣ테即괴ㅣ테自身의〓 全告白을 代表하는 파우스트의 부르지즘 亦是이것과가틈것이다。

참으로 파우스트의全人格에 即그의 人肉的弱點과 缺點、그의迷妄、그의精進과 努力等에接할때에 一種의戰慄에 가까운 畏敬을 안가질수업는것이다。自然히 머리가숙어짐을 어찌할수업스며、깁히 自己自身을 生을人類의運命을 생각치안흘수 업는것이다。

다음으로 表現主義文學의巨匠이요또 現存하야 文名을一世에떨치고잇는 게올크、카이저ㅣ의作品『아츰부터 밤중까지』에

〓나타나는主人公銀行出〓 納係를 恒常넛지 못하는도印象기픈主人公으로들고저한다萬若前述한파우스트를理想에가까운抽象的象徵的意律에 잇서서우리人類의 一生을暗示한것이라하면 이銀行 出納係는現實社會 物質이黃金이 萬物을 支配하는 時代相에 잇서서、卑近한一例를取하야 現代人의一生을 寫圖的으로 暗示한것일것이다。다시말하면金錢이라는偉大한 暴君의桎梏을 脫却할려면서도 하지못하는矛盾된心理를가진 現代人의弱者의哀訴로써、또 恒常 우리가 그重壓에呻吟안흘수 업는 意味에서 筆者는 사랑스러운

〓尊敬해야할無限한愛着〓을 늣기는 數만흔主人公中에서 特히 이銀行出納係를 摘出하려는것이다。먼저 이作品의梗槪를 보면다음과갓다

對米關係五十年史

駐米最初朝鮮公使

湖岩

鑛師招聘과 領事館增設

〓朴〓 公使時代에 韓美交涉은 極히 單純하엿다 그러나 記億할事件이 全然히 업섯드냐하면 그러것도 아니다 鑛師招聘과 領事館增設가든것이잇섯다 數年前在京城美國公使쓰모어로부터 華盛頓政府에請求한美人士官招聘은 議會의不承認으로해서 오래두고 끄러오다가 朴公使의 到任時에이르러 비로소 決定을 지여 朝鮮에 오게되엿는데 朝鮮에온使、軍部顧問官으로 武官學校長으로 또는乙未政變에 敎練官을 守護하든『췌너밀따이』(General Tye)도그들中의一人으로 잇섯다 그러나 士官招聘은 朴公使와 直接關係를 가지지안흔 事件인즉 여기는 다만鑛師招聘과 領事館增設에 對해서만 말하려고 한다

〓朝〓 鮮은 본래黃金國이니만치 예로부터 採鑛이 盛行하엿스나國法으로 한번嚴禁한以來 近世까지내天코採鑛하지 못하엿다 그러치만 經世에關心한이누라서 採鑛의必要를 늣끼지안흐랴 高宗時金允植이 領選使로 天津에 갓슬때 中國政治家들이 富國에게富國의術로 먼저 採鑛을 力勸하엿스며 金玉均이 日本人鑛師水田某를 招聘하엿든 일도 잇섯고 그後政府에서 中國人과 合作하려든 計劃도 잇섯다 그러다가 이때朴定陽이 美國公使로 가는것을 機會로 鑛師의 招聘을 依囑하매 參贊官『알렌』과 書記官 李夏榮의 周旋으로 一八八八年 美國에서 鑛機一具를 購入하는 同時에 美國人 鑛師一名을 招聘하게되니 그의 이름은

〓皮〓 於雷(Pierce)어며 年俸은 五千元이오 一個年間契約으로 朝鮮에 왓섯든것이다

그리고 領事館增設에 잇서서는 그動機가 外部衙門『그레이트』와 下院議員『오이덴』의 關係에서 생긴것이니 一日은 『오이덴』이 『헤이야드』와 紹介書를가지고 朴公使에게 와서 말하기를『필라델피아』는 美國古都라 各國領事가 모다 잇는데 朝鮮만 領事가 업슨즉 매우 서우한 일이니 朝鮮政府에서 領事를 派送하되 經約領事『프레이저』의 例에 依하야 美國人으로 約定하면 年俸이나 月給도 업슬터이오 또 그當者에게는 立身出世의 길이 되리라고 하며 因하야 同市에 사는

〓戴〓 記時(Davis)란 사람을 薦擧하엿다 朴公使는 到任以來로 美國人士의 請託에 應하는것을 모다 純辭도 拒絶하엿스나 美官과 議員의付託만은 眞實할수업다고 이또으로 政府에 請하야 갑우되 이미 報酬도 업고 客費에잇서 一錢의 助가되니 만일 朝家에서 許諾을 하시면 『데』『오』兩人에게 生光이莫大하것스며 戴記時는 비록 面接하지 못햇스나 틀主兩人이 이나라의 有聲望 有權力한분인즉 그可信할人物임을 알것이외다 하고곡『데』『오』兩人의 來書까지 轉呈하엿더니 外部督辦趙秉式이大君主께 上奏하야 戊子五月廿五日敎諭로 戴記時를『필라델피아』在駐朝鮮領事를 삼앗다는本國訓令이 왓슴으로朴公使는美國外部에

〓照〓 會하야 承認을 어든後 書記官 李夏榮을 戴記時에게 보내여領事勅官과 領事館印과 및太極國旗를 傳達하고 또短期七箇를 交付하니 그는 領事의할바를 指定한것이엿다 어리하야 『필라델피아』에 朝鮮領事館이나이 새로 생기을 보게되엿다。

戴記時로 領事를삼는同年月日付로 『프레이저』에게는 嘉善大夫를 내리시니 이는本人의希望을 조차 朴公使가 朝廷에 請해서 그리된것이다 『프레이저』는 外國人으로 報酬도업시 自願에 領事館을두고 努力하든바 前者에 『알렌』의 金玉圓子찻것을 보고 부러워서 希求하는 意思까지 表示하엿든즉 朝家에서 格外의

〓恩〓 典을 베프른 然後에야 더욱더 그誠意를 옹축일수 잇슴으로 朴公使의報告에 依하야 朝廷에서 이가리 『프레이저』의 位階를 놉혀준것이다。

漢醫學論에對하야

—鄭槿陽氏의評을읽고—

(三) 趙憲泳

2、洋醫術은 完全한設備가아니면 良好한治療를할수업스니 큰建物에 훌륭한器具를設備하느라고 多大한投資를要하며 그果萬의投資에對하利潤이라는것이 必然的으로要求된다

3、醫師의補助役인 藥劑師、看護婦等이 모다執酬의高價를要하는 專門的技術者이니 거긔에도多大한經常費를要한다

4、洋藥은製造權、販賣權、使用權이모다特定人에게獨占되어잇서서 普通사람은藥을만들수도업고팔수도업고 醫師의손을經由하지안코는살수도업고使用할수도업다 이것이 모다法律과技術로制止되어잇스니여긔에藥價가高騰되며需用者인病者는그것을制止할方法이업다

그러나 漢醫學은 高價의 代金을바들條件이 여러가지로 薄弱하다

1、學習에잇서서 지금까지는 勿論말할것도업고將來에漢醫學敎育機關이생긴다고하더라도巨額의學費를要하지안흘것이다

2、만흔設備를要하지안는다

3、使用人은特別한技術者를要하지안는다

4、藥은大部分이食料品과共通되며賣買와利用이自由自在한다

5、巨大한費用을要하는手術이라는것이全然업다

6、가장돈마히드는注射가업다

三、醫學과自然科學과漢醫學

鄭氏는 말하되『醫學도自然科學의一部分임에틀림업는以上 當然히自然科學的 研究方法을 取해야할것이다 取하지안흘수 업슬것이다』

또『醫學의研究方法은 哲學일니文化科學과는 當然히달라야할것이다 萬一東洋醫學이

文化科學的研究 方法에 依하야 잇다면 이것은큰錯誤일것이며 이러한研究方法으로서는 自然科學은 到底히그發展을꾀할수업슬것이다 萬一그러라면 하로라도速히 이러한 研究方法을버리고自然科學的方法으로도라와야한다』고하얏다

여긔에鄭氏의 醫學에對한錯誤된見解가잇고 漢醫學에對한 沒理解한點이잇다고본다

現代醫學도 自然科學처름假說과臆說이너무나만코

支配的 原則이라는 것이 甚히確立되지못한 科學이업스니말하자면 醫學의對象인生命이라는것이 그本質을아직모르고依然히『수수꺽기』의하나로남아잇다그래서 醫學自體가極히 曖昧한 領域을버서나지못할것은 事實이다

廿七日夜七時 哲學講演會

鐘路青年會館에서

哲學會에서는 오는二十七日午後七時부터 中央基督青年會館에서哲學 講演會를開催하리라는데 演士와演題는다음과가트며 入場料는場內整理費로十錢式밧는다고한다

現代와哲學 田元培

哲學的으로본唯心論과唯物論 安浩相

新刊紹介

▲어린이世界(月刊)第一號 京城府通洞一五七番地 어린이世界社發行 振替京城二八三一番 定價一部三錢

十月廿二日(月曜)

◇午後六時 童謠齊唱 一、둥수소리 二、王子별 三、목장의저녁 四、보름달 五、자장가 六、초생달 七、물깃는처녀 閔德順 伴奏 具王三

◇同七時三〇分 衛生講話 치외의皮膚 醫學博士鄭求忠

◇同八時 雅樂 —李王職雅樂部演奏所로부터中繼— 一、解陽春(管樂)(大笒、奚琴、唐笛、杖鼓、座鼓) 二、春眠曲(歌詞)(大笒) 三、靖東方曲(祭樂)(編磬、編鐘、唐觱篥、大笒、奚琴、唐笛、牙箏、座鼓)

◇同八時三〇分 俗謠 一、愁心歌와역금 二、寧邊歌 三、山念佛 四、긴아리랑 五、방아타령 六、梁山道 金玉葉 李眞鳳

◇同九時 바이올린獨奏 조세란의자장가…프다르作曲 二、獨唱 四葉草…부ㅡ로탈作曲 三、바이올린獨奏 멘누엣…벨렌스作曲 五、獨唱 追憶…브립바리나…라프作曲 六、獨唱당신을사랑함으로…허올니作曲 獨唱李寄書 바이올린獨奏 郭正淳 피아노伴奏金福實

十月二十三日(火曜)

◇午前〇時五分 短歌 一、大丈夫 二、白鷗야 三、江山에둥둥 四、가자어서가 五、天下泰平 六、아서라世上事 金瓊蘭 鼓手 沈龍求

◇同二時 家庭講座 古代朝鮮의貞婦(二) 李元珪

◇同六時 童話 農村어린이時間表 沈宜麟

◇同六時二五分 滿洲語講座(七) 張志暎

◇同七時三〇分 講演 을시광합시다 金[illegible]

◇同八時 聯饒豊年節 一、報念 二、六字백이 三、農夫歌 洪小月 卞寅紅 吳太石 金宗基 趙相鮮

◇同八時三〇分 講談 點粉이의落望 申 秋岡

◇同九時 歌謠曲 一、서울띄기 金駿泳作曲 二、豊年마지 全基玹作曲 三、濟陽아리랑 四、鴨綠江배사공 金駿泳作曲 五、사발가 六、朝鮮打鈴 全基玹作曲·姜弘植 金仙草 伴奏DK오ㅣ케스트라

◇本社主催◇ 國手選拔 圍碁對局譜 (十四)

白 蔡運文 黑光 丁奎春

略符=〈口百△●二百◎三百〉

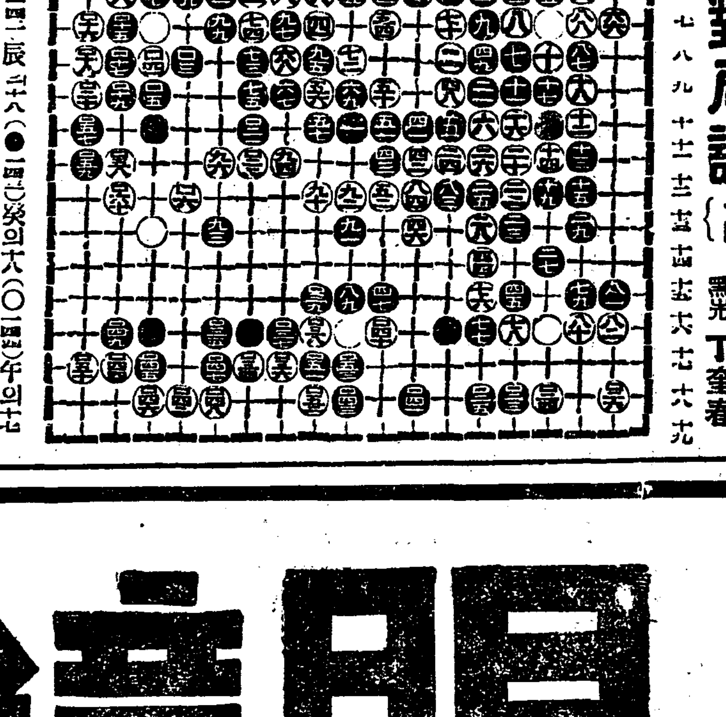

(●一四一)辛의十八(〇一四二)辰의十八(●一四三)癸의十八(〇一四四)午의十七
(●一四五)巳의十七(〇一四六)巳의十八(●一四七)卯의十七(〇一四八)卯의十八
(●一四九)午의十六(〇一五〇)未의十七(●一五一)子의十七(〇一五二)子의十八
(●一五三)癸의十七(〇一五四)辛의 三(●一五五)寅의 二(〇一五六)丑의 四
(●一五七)未의 十(〇一五八)午의十二(●一五九)未의十二(〇一六〇)午의十三

◇死點 (〇將點)丁의十三(〇一四〇)乙의 三

◇對局者談 =白이 西邊黑耳角을 占領하고 黑은 癸의十六 白將馬三連星을 斷丙한데對하야 利害上較計는 別無差等이나 白이 辛의三으로 抽暇를엇는것이 白으로 効果가 잇슬뜻하고니黑도 未의十으로 白을 擾하야 應手케하고보니 先着의 黑便이 잇는지라 西南으로 延柔한 中央 白大馬의 後慮가 不無로다

博譜

【問題一四七】

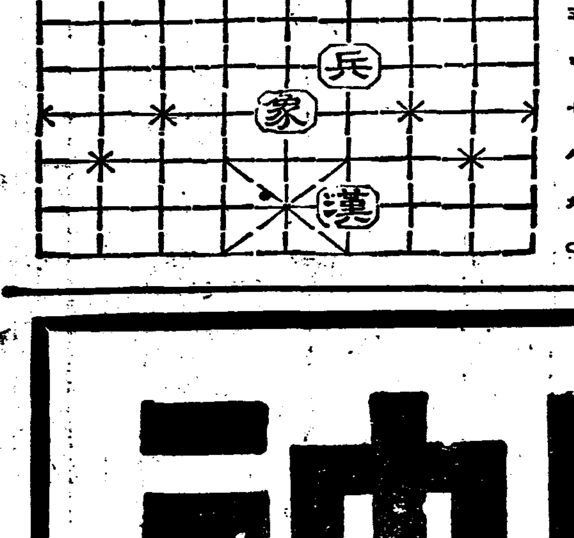

漢이 어떠케하면 楚를이기게 습닛가? 解答은明日 紙上에하겟 습니다

博譜係

眼鏡肝油

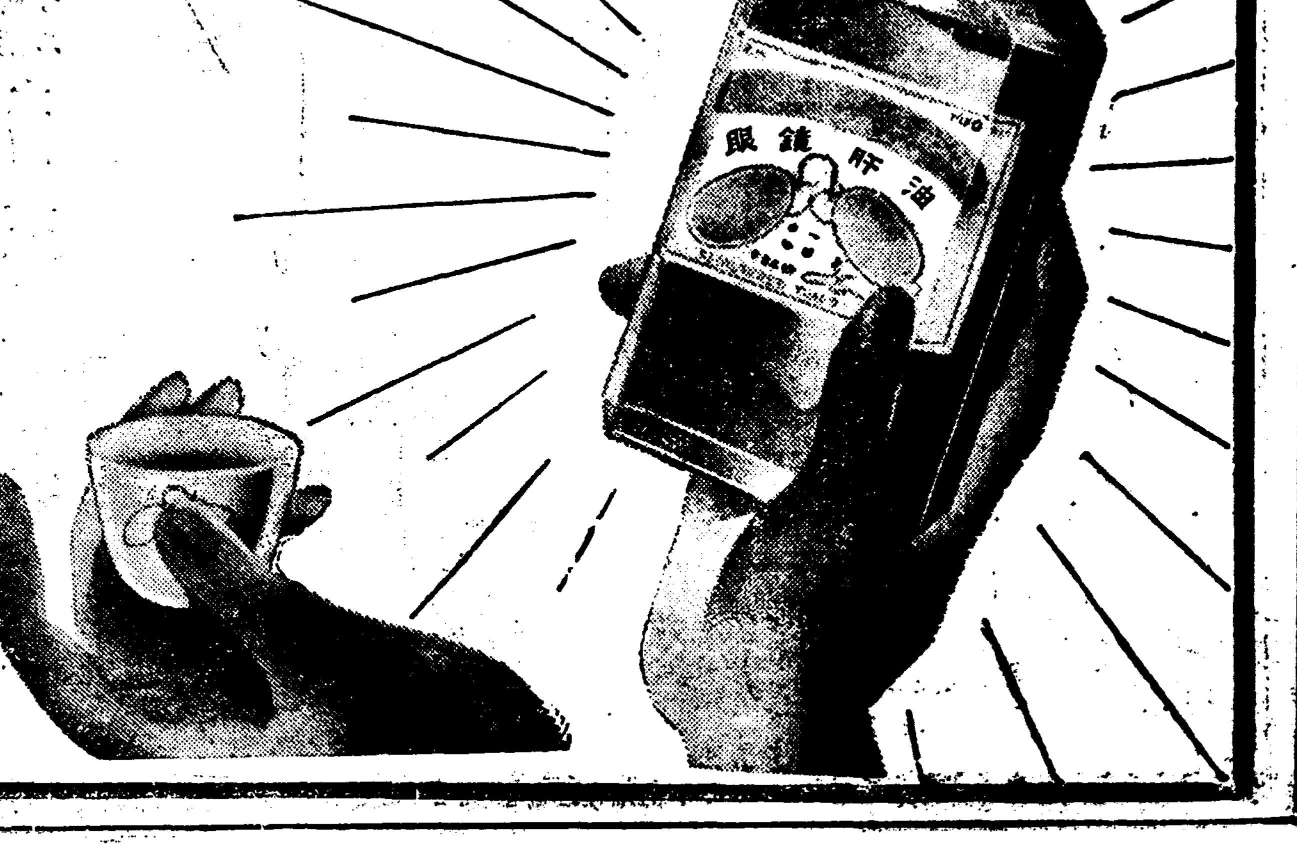

더욱더眞價가나는 이마ㅡ크 이肝油

眼鏡肝油는發賣以來五十年의오랜歷史와內外權威者의科學的及臨床的實驗에依한絕大的인讚詞와絕對的으로다른追從을不許한優秀한品質을가지고잇소。只今은完全히그眞價가認定되야서各家庭에學校에工場에其外저어도保健과體質의向上에專念하고잇는各位는모다眼鏡肝油를愛用하게되얏소。

近時肝油의加工品이如何히도効果잇는것갓치宣傳되고잇스나肝油專門의卸商會가承賣하지안코잇슴은理想과實際와에効果의差가잇는때문이올시다。아모조록眼鏡肝油를服用하시도록勸합니다。

本舖 大阪市道修町三 合資會社 伊藤千太郞商會

絶大한効力을生命으로하야世界的으로雄飛하는

最新治淋藥。

리베—루

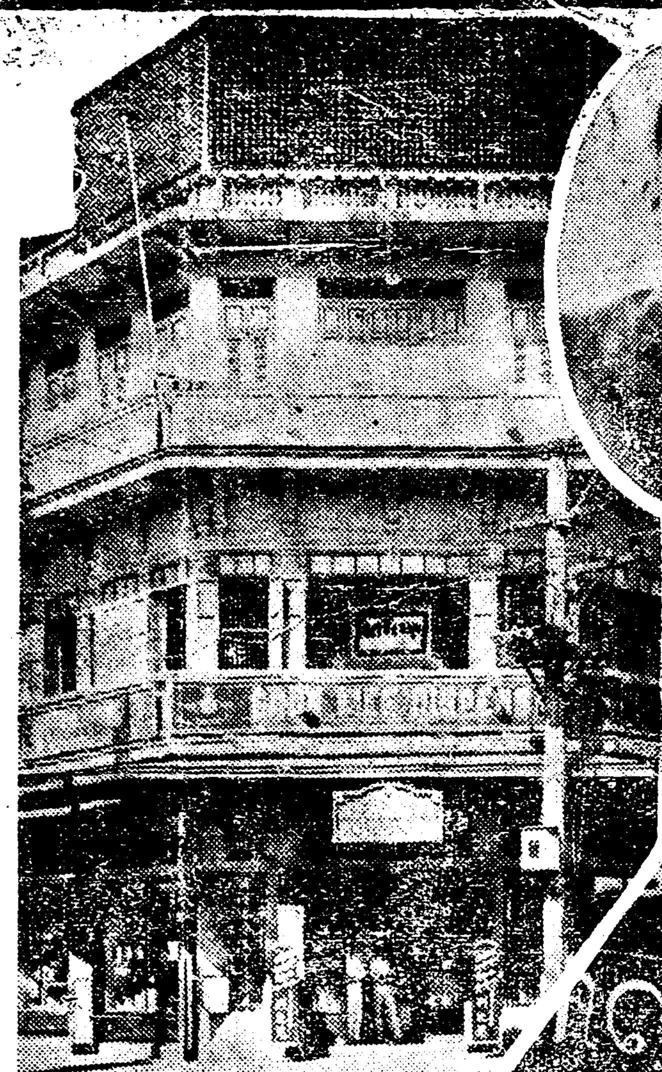

상海리베—루總代理店

印度語廣告板

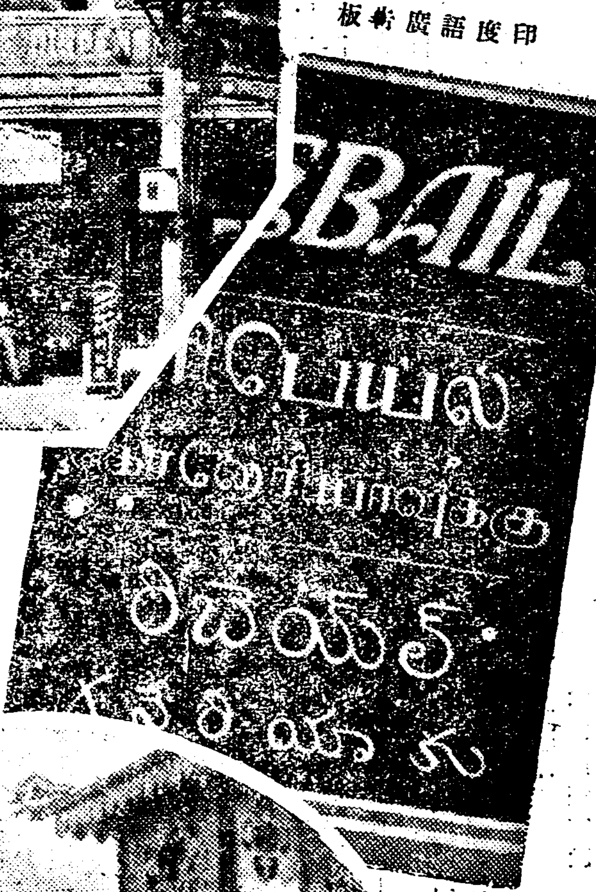

싱가폴의歡樂境大世界入口의리베—루의廣告

上海及漢口方面에利比兒의活躍

海外輸出되는리베—루의성업

빌마의딱터—

빌마의리베—루總代理店

빌마語의廣告板

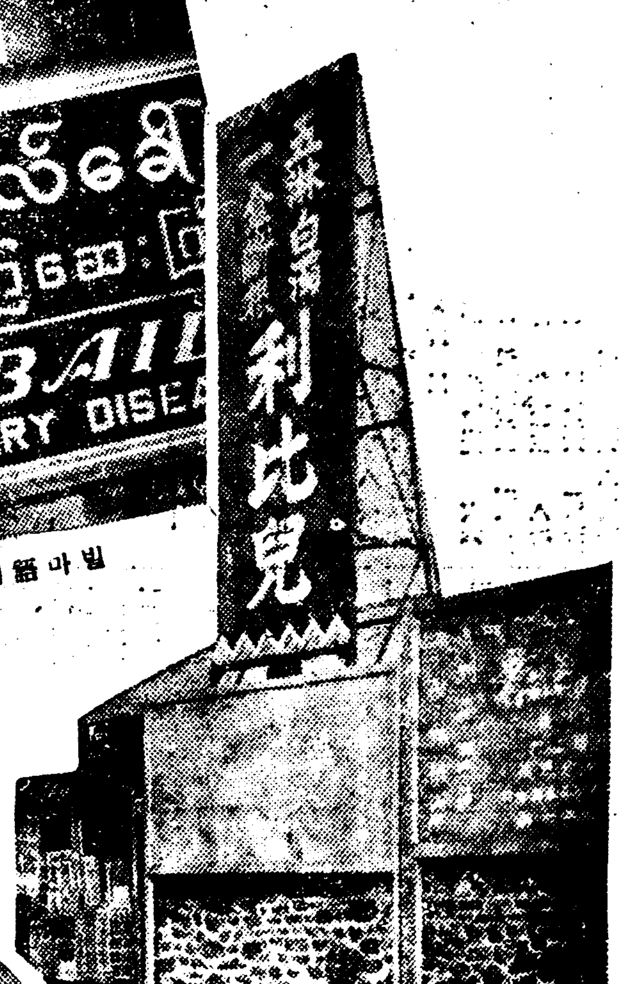

全滿洲支那의大宣傳

짜바美人과리베—루 (別名타코—루)

짜바의리베—루의自動車宣傳

마니라서리베—루의代理店과自動車宣傳

本劑의特徵

一、服藥翌朝尿는藍色으로變하야強한리베—루臭를남기고排泄됨

一、只今까지尿道에繁殖하고잇는無數한淋毒菌우이藍色尿에侵入하야自然的으로尿와가치排泄됨으로煩雜하고또危險만흔自己尿道洗滌의必要更無함

一、特製리베—루의藥効를確實히알기爲하야는服藥前과그後의尿를採集하야專門家에依托하야서顯微鏡檢査를하여봄이第一捷徑으로서服藥後날마다黴菌이滅亡되여감을봄

一、婦人의淋疾도男子와가티速効임

顯微鏡으로淋菌은 아조完全히死滅식힘

洗滌의危險

淋疾에욕본분은반다시一次는自己尿道洗滌또는局所療法等을하고십퍼한다 그러고大端後悔한다。그무서운弊害의實例를보이고玆에警告함。

一、尿道에서分泌한膿은逆으로尿道의深奧에押込하야睾丸을상해서睾丸炎이되고膀胱을犯하야서膀胱가타루膀胱炎等의餘病을惹起식힘。十中八九까지는이것으로욕본다。

二、患者의尿道는甚히헐어젓슴으로송곳으로쑤시는것갓치아픔、거기에고무管과스포이도를挿入하야서藥液을注入하면이刺戟으로도리여排膿以前에倍甚하게됨으로血尿를누게되는일이잇슴

藥價 五日 二圓　十三日 五圓
七日分 三圓　廿七日 十圓

大阪市東區南久太郞町二丁目
發賣元 竹村製劑所
藥劑師 竹村幸次郞
振替大阪三六〇番

日本內地海外到處藥店에잇슴

滿洲國財政部에 稅率低減을陳情

貿協서提出할內容 (一)

朝鮮貿易協會에서는 二十日午後二時부터 京城商工會議所內에서 理事會를開하고 滿洲輸入關稅低減에關한件을協議한結果 如左한陳情書를 滿洲國財政大臣에게提出키로決定하엿다

▲陳情書

陳者 本協會는 今年一月二十二日附로서 貴國輸入關稅中朝鮮의產業과가장 關係가깁고또 其稅率이대단히 不合理하다고 信하는것 卽陸產水產類、綿製洋襪及鹽魚의三種目에對하야 其稅率의低減을陳情하얏는바 이제다시別記砂糖、蔬菜類、鹽鯖、乾魚介類、寶藥、竹製品等各品種目도 同樣其稅率이자못高率이오 또不合理하야 彼我通滿貿易을阻害함이만흘뿐아니라 貴國大衆의業하는 不利益도亦是尠少치안흘것이라고信하고 一般的改正前에될수잇는대로速히改正키를切望한다 近間貴國輸入關稅稅則全般에亘하야 合理的改正을 斷行하고저 硏究하는모양이나 本件은 直接大衆의 生活과一國產業盛衰에至大한關係가잇서 一日이라도 輕忽히附치못할重要問題임으로 一般改正前의 一時的便法으로서 大同元年十一月十八日부터 大連稅關告示로써實施된林檎及酢酸에 對한取扱同樣의方法에 依하야其課稅方法을 變更하도록 이에理由를附하야陳情하는바이다

昭和九年十月 日

社團法人朝鮮貿易協會 會長 加藤敬三郞

滿洲國財政部大臣 熙洽殿

一、輸入稅關稅番第三六一號乃至第三六三號砂糖의 稅率을 從價二割로 依하야주기를바람

▲理由

(가) 砂糖은一般의重要한必需品으로서 共通普遍하고其消費는民度에比例하는 點에鑑하드래도 其關稅와如한은第一基調를 民度에置하고負擔力에相應함이 肝要하다그런데 滿洲國現行輸入稅(和蘭標本第十八號以上)는 一擔에國幣五圓六十六錢이오 또附加稅五分을要한다 이제가령國幣對金票의換算을 百二十圓으로볼時는 七圓十三錢이되어 原價七圓에對하야 實로十割二分에 相當한輸入禁止的 高率關稅인것

(나) 一面滿洲國의 砂糖輸入狀態를 考察하면 國內의需要는 滿洲方面에의 關稅額또는 熱河方面에의 關稅法域의 擴大에依하야當然增加의趨勢를 取할것이나事實은이에反하야 昨年中純輸入量은 百萬擔을不出하고往年의百二十萬擔에比하야 大減退를示함과 如함은關稅의過重함이 其最大原因이라고할수잇는것

(다) 滿洲國은中國과如히內陸交通을助할河港에乏하고멀리二三의海港을 輸入口로서 一律로遠距離輸送과不便한陸運에依하여야만하는 地理的事情에依하야 運賃諸掛가果加되고 奧地都市의市價와如히日本의市價보다太高하야 彼我民度에比較할時는 負擔의過重이甚한것

(라) 滿洲國에서 北滿에僅少의產糖을보고잇스나 消費量의거의全部를輸入에依하는狀態임으로써 產業保護의理由를認키難하고援護의地인朝鮮에는 朝鮮의總需要의三倍의 生產能力을有한工場이잇고 滿洲에는 地理的으로供給至便한것

(마) 本品은生活必需品인과高級品인菸葉類 牛乳類等의從價二割五分의現行率에對比하야從價一割程度로써 適當하다고信하나財政的見地로考察하야急激한減少는不許하엿스니爲先從價二割程度로低減하여주면忽然大衆的需要를喚起하야消費의旺盛을招來하고輸入量의增大를招致하야 稅率低下에依한 收入減을償할수잇슬것

(바) 本品에限치안코 總히從量稅에 만흔不合理를發見할 것은現行稅則이 銀塊의低落時制定된稅則을 踏襲한것으로서 從하야當時는그리高率이아니엇스나 銀塊市勢가 高騰하야 國幣百圓에對하야金票百二十圓以上이된 今日에잇서는 自然其稅率도當時의二倍以上으로 變動한結果當然從量全般에亘하야 改正을必要로하기에 至하얏다고信하는것

二、輸入稅關稅番第五七七號蔬菜鹽漬物의稅率을 從價一割로改正하야주기를바람

▲理由

(가) 蔬菜鹽漬物은 가장重要한大衆的家庭必需品의 一로서 滿洲國의民度에 適合으로써가장低廉히 供給되어야할것이나 下記와如히 不合理한稅率에制되어 正當한需要에依하야 輸入되는것은高價로되어民度의負擔에 適치안흔것

(나) 正當한輸入이阻止되는結果는 家庭必需品인關係上自然特殊한手段方法에依하야輸入되는때문에 善良한輸出業者의受하는打擊과 需要大衆의不便이多으로써 稅率을低減하면 必然正當한輸入이數倍로增加되어 低減에依한收入減을償하고도남음이잇슬것은勿論 一般大衆의幸福을增進할수잇는것 (繼續)

最近水利組合現狀

一年間組合費 總額八百廿萬圓

一反當平均額四圓七十六錢

賦課面積十七萬町步

米穀統制問題로 產米增殖計畫은 最終의目標에 到達치못하고 그途程에잇서 不得已中止되고 말아서 水利組合의 增設不能은 勿論그整理의 必要를느기게되야 目下이에關한 整理案의 進行에잇는터이다 그런데 오늘에잇서 朝鮮內의 水利組合費其他가 어떠한內容으로 되어잇는가

最近總督府調査에 依하면一年中全朝鮮內二百個所의 水利組合에서 組合員에게組合費를 賦課한總額이 八百二十二萬四千餘圓으로 그賦課面積은 十七萬二千八百八十町步이며 그一反當平均組合費는 合計平均이四圓七十六錢에該當한다 그런데 이中에서道別로는 全北百六十五萬千餘圓이 最多로 그다음은黃海 平北 京畿等의順位이며 最少의곳은 慶北二十四萬四千餘圓이다 그러고反當平均은 京畿道八圓○九錢이最高로 그다음은 忠南五圓三十四錢 平南北各五圓○三錢等의順位이며 最少는咸南一圓九十八錢이다

	賦課面積(町)	賦課總額(千圓)	反當平均(錢)
京畿	九、七六〇	七八五	八〇九
淸北	三、二六三	九九	四二九
忠南	九、五四四	四九八	五三四
全北	三八、六一八	一、六五一	四二八
全南	四、九五三	二六五	四六八
慶北	五、五五五	二四四	四三七
黃海	二七、六五五	一、二五二	四八〇
平南	八、〇〇五	四〇三	五〇三
平北	二三、七〇四	一、一一六	五〇三
江原	一一、二二八	五四八	四七七
咸南	一三、七〇四	二五三	一九八
咸北	一、六〇〇	三九	二二八
合計	一七二、八八〇	八、二二四	四七六

一等地段當 最高十四圓

◇……最低三圓程度

別項의全朝鮮水利組合費에잇서 그賦課率의等級은 一等으로부터 十五等까지잇는데 가장만흔等級은 一等으로부터 二三四等이다 그런데 이에對한差別은다음과갓다

▲京畿 一等地乃至十等地
▲忠北 一等地乃至十等地
▲忠南 一等地乃至十等地
▲全北 一等地乃至十等地
▲全南 一等地乃至十四等地
▲慶北 一等地乃至十五等地
▲慶南 一等地乃至十五等地
▲黃海 一等地乃至九等地
▲平南 一等地乃至七等地
▲平北 一等地乃至八等地
▲江原 一等地乃至六等地
▲咸南 一等地乃至六等地
▲咸北 一等地乃至三等地

그러고 一等地에잇서各道를通하야 一反當平均이 가장高率인곳은忠南十四圓三十一錢으로그다음은 慶北 黃海 京畿道等의順位로되엇고가장 低率은咸北이다

▲京畿 一〇、二七 ▲忠北 九、三二
▲忠南 一四、三一 ▲全北 八、〇三
▲全南 六、三四 ▲慶北 一三、〇五
▲慶南 四、三三 ▲黃海 一三、三八
▲平南 九、〇〇 ▲平北 八、三三
▲江原 五、五四 ▲咸南 五、〇〇 ▲咸北 三、〇〇

對外爲替市況

【東京電話聯合】

▲東京爲替
對米賣 二十八弗八分五 買 二十八弗四分三
對英賣 一志一片十二分二十五 買 一志一片十二分二十七

▲大阪爲替
對米賣 二十八弗二分一 買 二十八弗十六分十一
對英賣 一志一片十六分十三 買 一志一片八分七

米冬期運賃 兩方이讓步

그러나尙解決不能

朝鮮米冬期運賃은 十一月一日로부터 改訂實施할터인데 이에對하야 鮮航會에서는 傭船料、石炭賃銀의昂騰으로 現在運賃九十圓에서 一割을 올려달나고 主張하엿다 그러나朝鮮米穀商과 日本內地의米穀商은 그와反對로現在運賃에서그 一割을내려서 八十一圓으로하자고하야 到底히落着을 告키어려웟든바 最近에 이르러서總督府當局者의 調停으로米穀商側에서는 現狀維持의 九十圓까지 讓步하고 또 鮮航會에서는九十四圓五十錢까지 讓步하엿다 그러나亦是 四圓五十錢의距離가잇서 一向落着을보지못하고잇다 그런데二十二日에다시兩方이 會見하야妥協의方法을議論키로되엇다고한다

朝鮮滿洲魚市場大會 廿二、三日開催

朝鮮滿洲魚市場大會는 二十二三의兩日 長谷川町水產會에서 열닐터인데 第一日은 午前十一時三十分부터 會員十六名이 出席하고 總督府로부터 西本水產課長이 臨席한뒤 압에와가튼 議案을上程、審議하고第二日에 決議를可決하야 總督府에陳情키로되엇다

一、都賣市場事業에關하야 當局에要望할件
一、旣設魚市場所在地의 市場類似事業取締에關한件
一、市場對仲介人延取引決濟期에關한件
一、全南水產株式會社 魚市場營業權繼續許可申請에關한件
一、漁業組合과 產業組合에魚市場을 經營케할方針의法令을公布되리라는말이잇는바그對策考究樹立의件
一、魚市場에對한 各種要望의件

朝鮮、滿洲兩者間의 關稅障壁低下運動

妥協은陳情書提出키로決定 總督府도要求할意嚮

滿洲國과朝鮮은 經濟的으로去益密接의度를增하야 兩者間의貿易額도 年次增加되는趨勢이엇스나 關稅障壁에依하야 朝鮮으로부터의 輸出品이阻止되는것이事實로 過般來總督府側과 滿洲國間에 極秘裡에日滿關稅互惠條約締結에關하야 準備한바잇섯는바 總督府로서는水產物、農產物、綿絲布等에對하야 低率을要求할意嚮인듯하며 別題와가티 朝鮮貿易協會에서도 滿洲國財政部에減稅陳情書를理由를附하야 提出키로 理事會에서決定하얏다

一億圓預金減少

九月末全日本組銀

【東京手形交換所調査】全國組合及代理銀行의 九月末現在預金合計는 六十六億九千四百九十五萬三千圓으로 前年同月에比하면 四億六百九十萬二千圓의增加인데 前月末에比하면大阪銀行五千二百餘萬圓의減少도잇서 九千九百八十三萬七千圓의減少이다 또 貸出合計는四十九億五千七百九十九萬九千圓으로 前月에比較하야 四千百六十六萬六千圓으로 前年同月에比하면 一億四千五百三十九萬圓의減少로 依然貸出減退이다 一面臺灣銀行關係의特殊事情으로 有價證券保有高는減少하야 大勢는依然增加傾向이다 (以下單位千圓△減票)

	九月末	前月比
▲預金		
當座預金	七七七、四五一	△九七、〇二七
特別當座	一、二三三、六九二	△一三〇、四三七
通知預金	五六〇、七四〇	△二八、六三二
定期預金	[illegible]	[illegible]
諸預金	[illegible]	[illegible]
合計	[illegible]	[illegible]
▲貸出		
割引手形	[illegible]	[illegible]
手形貸付	[illegible]	[illegible]
證書貸付	[illegible]	[illegible]
當座貸越	[illegible]	[illegible]
合計	[illegible]	[illegible]
▲其他		
有價證券	[illegible]	[illegible]
콜	[illegible]	[illegible]
現金有高	[illegible]	[illegible]

無煙炭合同評價委員會 廿日總督府에서

無煙炭合同評價委員會는二十日總督府에서 明治、東拓、三菱、朝鮮無煙、昭和鑛業會社 代表者와技術者가 參集한뒤 열기로되엇는데 委員會終了後一同이 平壤의無煙炭鑛業을 視察할터이라고

商工界消息

▲京城商工會議所마-크決定＝京城商工會議所에서는 마-크를 懸賞募集中이든바 九月末日마감으로應募數三百六十餘點에達하야 去十日嚴正한審査의結果 左記의當選者가잇섯다。(寫眞은一等當選마-크)

一等(賞金五十圓) 京城府永樂町一의三一 北川治
二等(賞金二十圓) 京城府義州通一의一六一 崔炳佛
三等(賞金十圓) 京城府櫻井町一의三 廣瀨改三

取引停止

▲京城府禮智洞廿七番地 釀造業成樂喆

市勢와商況 (廿二日)

株式 人氣極度惡化

東新先驅로一齊暴落

前場暴落 利喰下止引戻인뒤를이어 今前場은米日爲替二十八弗六十七仙으로 十九仙의暴騰임과 東株悲觀人氣濃厚로諸株一齊暴落으로 投物殺到하고突込賣物로 場面悽愴하얏스니卽 東新은百三十一圓十錢에休日前보다 三圓二十錢低、大新八十五圓六十錢에 二圓低、日產百十八圓丁에 二圓三十錢低、日魯六十六圓五十錢에一圓五十錢低로 各大引되엇스며朝新二十八圓五十錢에 떠러지고七十錢大引、拓新九圓二十錢이엇는바 前場中步調는如左하다

▲大新 八六、九〇(寄) [illegible] (引)
▲東新 一三三、〇〇(寄) [illegible]
▲日產 一二〇、〇〇(寄) [illegible] (引)

後場採合 後場은 東新百三十圓九十錢에 二十錢低、大新八十六圓三十錢에 七十錢高、日產百十七圓八十錢에 二十錢低、朝取六十二圓九十錢、朝新二十八圓六十錢에十錢低로 一息裡各寄付後採合裡下止大引

東新最低價 結局下廻?

悲觀人氣濃厚

內閣無力에厭氣가 甚하고明年度豫算編成遲延等으로 자미업슬뿐아니라 今期減配인東新은特히不良하야 逐日新價로떠러지더니 再昨十曜後場은利喰으로引戻이엇지만 中旬貿易이出超減少로 貿易의前途가자미업는等 人氣不良하야第一둣카大引되뎐 東京短期前場은低調이엇고休日中氣配도 弱하엿스며今前場은米日爲替暴騰의悪材가잇고또東新에對하야 本株弱態取引員整理가 近二名發表되고 나믄二名은他의援助로 營業을繼續케되어 一段落되엇스나本株로서는 今期五十萬圓의 不良取引員의뒤갈망을한다면 五分以上의 配當이不可能하게됨으로 今期의 分은二、三十圓程度로 減額하고今期配當率을 넘히자고 主務者에向하야 交涉하얏다는데이것이失敗에歸하얏는지 特히悲觀人氣濃厚하야 百三十圓關門危殆한 不勢이엇다 卽前場低價를보면 東京은百三十圓十錢 大阪百三十一圓十錢으로 九月二十六日의低價 東京百三十二圓五十錢을下廻하얏스며 九月二十日의東京低價(今年中最低價)百二十九圓四十錢 當地百三十一圓十錢이問題視되엿는바 前場中東新賣買內容은如左하다

(賣) 小林[illegible] 白井[illegible] 大原[illegible] 山口[illegible] 京證[illegible] 北[illegible] 成淸[illegible] 松山[illegible] 古野[illegible] 東亞[illegible] 田中[illegible] 金谷[illegible] 新田[illegible] 內海[illegible] 白樂[illegible]
(買) 森田[illegible] 金光[illegible] 白井[illegible] 全北[illegible] 大原[illegible] 德泰[illegible] 京證[illegible] 成淸[illegible] 松山[illegible] 古野[illegible] 金谷[illegible] 東亞[illegible] 立山[illegible] 新田[illegible] 內海[illegible] 白樂[illegible] 計[illegible]

最後賣込? 大惡化前提?

모든不安材料를 悲觀하얏고 政局念慮 減配까지 覺悟하야 總體的으로 賣込된것이 事實이니 비록軍縮豫備交涉이나 臨時議會等으로 今後市勢의波瀾이豫想된다더라도 一方으로는十一月以降은 巨額의公債發行 金融緩慢 低金利等 買期합 잇슴과 相俟하야 今前場과은暴落을 最後의賣込으로볼수잇스나 反面에는前途로材料의絕望가 如何히될지모르는不安이 依然不去할뿐아니라 株界에 新材料을 주게되기어려울듯하며 特히一部에는 過去三個年繼續된『인푸레』市勢의 大淸算市勢라고 보는者도잇서 果然大惡化의前提인지 迷惘된人氣로서는 推斷키어려워 大小仕手는 갈팡질팡하는 實情이엇다

主要株取組高

日產(賣方) 小林[illegible] 金光[illegible] 白井[illegible] 企業[illegible] 大原[illegible] 德泰[illegible] 山口[illegible] 京證[illegible] 松山[illegible] 古野[illegible] 金谷[illegible] 東亞[illegible] 田中道[illegible] 立山[illegible] 丸星[illegible] 新田[illegible]

◇東新(賣方)小林[illegible] 金光[illegible] 白井[illegible] 大原[illegible] 德泰[illegible] 山口[illegible] 京證[illegible] 松山[illegible] 古野[illegible] 金谷[illegible] 東亞[illegible] 田中道[illegible] 立山[illegible] 丸星[illegible] 新田[illegible]

(買方) 小林[illegible] 白井[illegible] 企業[illegible] 大原[illegible] 京證[illegible] 東亞[illegible] 成淸[illegible] 田中[illegible] 古野[illegible] 金谷[illegible] 新田[illegible] 白樂[illegible] 立山[illegible] 丸星[illegible] 內海[illegible] 孫淵[illegible]

◇大新(賣方) 小林[illegible] 金光[illegible] 白井[illegible] 企業[illegible] 德泰[illegible] 山口[illegible] 京證[illegible] 古野[illegible] 金谷[illegible] 立山[illegible] 丸星[illegible] 田中道[illegible] 新田[illegible] 內海[illegible] 白樂[illegible] 孫淵[illegible]

實物前場取引

賣買高六七〇以

▲日本鑛業 [illegible] ▲同新 [illegible] ▲三菱鑛業新 [illegible] ▲福井人絹 [illegible] ▲德山 [illegible] ▲富士木材 [illegible] ▲金剛電鐵 [illegible] ▲同新 [illegible] ▲에다파이新 [illegible] ▲第一에다파이 [illegible] ▲帝麻新 [illegible] ▲東滿 [illegible] ▲機械工作新 [illegible] ▲日滿아루미 [illegible] ▲日滿亞麻 [illegible] ▲滿洲工廠 [illegible] ▲東亞殖產 [illegible] ▲日本石油新 [illegible] ▲三菱重工業 [illegible] ▲호푸뻬루 [illegible] ▲合同油脂新 [illegible] ▲東洋紡 [illegible] ▲新興人絹 [illegible] ▲旭光 [illegible]

今日의界 (廿二日)

米 (單位錢)		
仁川期米	[illegible]	[illegible]
京城白米	[illegible]	[illegible]
正租(仁川)(改良)	[illegible]	[illegible]
市中金銀價	[illegible]	[illegible]
株 (單位錢)		
朝鮮取引所	[illegible]	[illegible]
日產	[illegible]	[illegible]
商品 (先限單位錢)		
大阪綿絲	[illegible]	[illegible]
大阪綿花	[illegible]	[illegible]
大阪人絹	[illegible]	[illegible]
大阪砂糖	[illegible]	[illegible]
고무	[illegible]	[illegible]

東京國債市況

【東京電話】 新材料不足으로市況이閑散하고 內國債는小高下로保合이오 佛貨債、米貨債는買物皆無狀態로 下押의商狀이엇다

甲五分利 | —
一回四分利 | 九八、八〇
二回四分利 | —
佛貨四分利 | 一八五、〇五

米期 下勢一巡 採合

前場微動

再昨後場阪地二十八圓七十五錢止와 共히二十五圓九十六錢에 場을止한當市場은 一休今朝에入하야 阪地初付二十八圓七十錢인 五丁低落을據하고 二十五圓八十六錢인十丁低로場을始한後 阪地八十三錢으로 反騰하엿다가七十一錢으로反落止場함을 伴하야二十六圓丁으로 結局五圓九十一錢에止場하다

後場强保

後場은二十五圓九十三圓에 二丁高로始場後 二節九十六錢으로 三、四節九十七錢이고 五節九十六錢으로 別欄가티止場하다

渡米準備如何와 拂下成績注目

政府는 來二十七日까지七十五萬餘石의拂下는 하기로되엿다 그拂下의成績如何에依하야 一波瀾을惹起할것으로 兩方共히 注目을要하는바인데 前回와如히拂下成績이 不良하지안흘가하야 賣方은警戒를加하는모양이나그러나 萬一當限賣方으로서의 渡米蒐集이 如意치못하다하면 반드시 今回拂下에對하야 價格如何를不拘하고 申請될것임으로 渡米調達이못되여서 高價를 招來하기까지에 至하지는 아니할것이라고 成績이 良好치못하다할지라도 當限問題가 잘解決되는때는그

注日中의當限 渡米는容易?

다지 出廻豫想能力이업슬것이며 그反映으로는 拂下成績이良好하다하야 賣方을許하지도안흘것이다 그러나그보다當限手當米要가잇슴 注目할必要

今當限은 各地를不問하고滿具米의問題로 一時二十九圓三十錢까지奔騰하엿다가 反히二十七圓〇一錢까지 急轉直下를告한後다시八圓九十錢臺로 反騰하더니 依然八圓十錢臺로低落한當限波瀾은 大壯觀을呈하엿다 아즉도波瀾性이업지아니하야그向할바를알지못하고 中途의亂高下를 거듭할뿐인데 挽近各地當限滿具米의 準備如何를窺하면 阪地 當限賣方으로부터 群山을通하야 旣히積出하야 四萬石을買付하야 當限滿具米엿다고 某消息通은傳하다그러나 阪地當限의大部分은입의解合을한後임으로 그다시必要를 늣기지안캐되고 他地方의滿具米로供하게될지도 未知이며當地의當限도 主力賣方은거의整備한모양이다 그러나交殼賣方으로서도 受米하지못할 買方間의쇠흥이 마치何如할지 此가注目되는바이다

各地正米

堂島前場保合

【大阪電話】 ▲賣方明鮮(米穀)中東側、三品側、東京側▲買方場違側、目前側、馬場、中谷、東京別派도 賣方共히拂下結果待의모양으로 一高一低의浮動裡에保合이엇다

▲先限(賣) [illegible] (買) [illegible]

京城續落

前日續落으로低價待의모양이오 需用側의必需買뿐으로氣配三十錢軟化인 ㊂三等二八、〇〇 四等二七、七〇 一等白米一九、五〇

仁川低落

好天氣繼續으로 賣急傾向이오定期低로 搬入注가不振하야 二十錢低인 ㊂三等二八、〇〇 四等二七、八〇 一等白米一一、三〇

釜山不變

出廻五千叺天候良好임으로買人은그리買進치안코活氣缺落의市況이나마 探算保로突込賣物이업고市勢는不變인 ㊂三等二八、〇〇 四等二七、八〇 一等白米一一、九二

大邱不變

定期의小商下保合이오 買方이繼續氣迷로傍觀的態度로取引이 閑散裡에氣配不變 ▲取引三、四八六叺

南浦保合

定期下落으로人氣安定되고 穩健히賣應함으로 賣行이順調로 市勢는保合인㊂ 三等二七、三〇 四等二七、一〇 一等白米一〇、八〇

群山强調

出廻九輛、定期小落이나 現物正米는賣物이적은데다가大阪當限受渡米의 買付가남어잇슴으로 繼續强調로 前價보다 十五錢高인 ◎三等二八、〇五 四等二七、八五 一等白米一二、八〇

木浦續進

出廻十二輛、日

仁川在米增加

【仁川】 去二十日現在仁川在庫米는 前週에比하야 合格品은一、一八七叺의增加量示하엿는데 在品을細別하면 左記와如하다

▲玄米四斗入二二四、一二〇叺五斗入一六三三叺蓬萊米五〇叺▲正租叺入一八、五九二叺 俵入八六、九五二俵▲大豆二、七九二叺▲小豆八二叺▲小麥三四九四七叺▲粉白米三二四叺 高梁六六叺▲糯米(玄)五〇叺(白)五〇叺

朝取期米取組高

▲當限(賣) [illegible] (買) [illegible]
▲中限(賣) [illegible] (買) [illegible]

市場六感

株

下止될듯하얏스나休日을 지난今前場은 東新先驅로 一齊暴落▲東新은百三十圓關門까지 危殆에지경▲東株減配를賣한지하로 이틀이 아니오또는 十一月市勢에對한期待도 不無하니 惡目買를唱할者도 不無하겟지만▲今年中最低價인 東京短期百二十九圓三十錢을겨우 八十錢남기고 百三十圓十錢에前場을終한步調로보아 이것까지 깨트린다면큰일▲東新아아조떠어저버리느냐?▲

米

政府米七十五萬石拂下로一段暴落을 告하든市勢는다시底强▲拂下의成績如何가 當限渡米蒐集에 莫大한關係가잇다고 商談이多하다 그러나當限渡米는 거의다整備되모양▲다만問題는 얼마쯤더떠러질지그반떠러질지모르나설령下止된다할지라도 軍縮問題를 비롯하야北鐵交涉日蘭會商、當限納會念慮等이걸처잇는터이니 買過反動의少反外에큰反撥는期키어려울판▲多事多端한株界의 前途여 波瀾萬丈裡千子를죽이라노

視되는것은 交殼賣方의 受米하지못할買方과의 쇠흥뿐이다▲拂下米의成績이 如于不良하다할지라도 新米出廻가漸增하는光景이니 買方으로서警戒를要치안흘수업는결▲그러나此에서新米의壓迫을受하야떠러진다하더라도可發落은업슬듯▲何如間今年米의前途大勢는 凶作의本性을發揮하고야말것인즉 乘替買에乘替買도 持久戰을하기만不如▲今年의農家方針은高價時代의 到來를 期待하고집짓賣惜할計畫이라나 中農以下는몰으지만……

群山强調 木浦續進

(see 各地正米)

[Market price tables — 金融 (海外經濟、新鮮銀行券、日本銀行券、京城手形交換、東京金利、大阪金利、對外爲替、金賣入價)、米穀 (京城正米、仁川正米、大阪正米標準價格、仁川大豆、京城雜穀)、商品 (京城綿絲布市勢、京城綿布、日本蠶絲市勢、지카코新市、滿洲商況、大連特產市勢、豆粕相場、麻布油)、朝取短期、朝取期米、東京現株、東京短期、東京短期取組、大阪短期、大阪長期、東京期米、大阪期米取組高、大阪期米、日本各地期米、朝鮮內各地期米、朝取實買高、大阪市中在米高、商品、大阪綿絲、大阪棉花、各地人絹、橫濱生絲、大阪砂糖、海外砂糖 — figures [illegible]]